KATALOG PRODUKTÓW

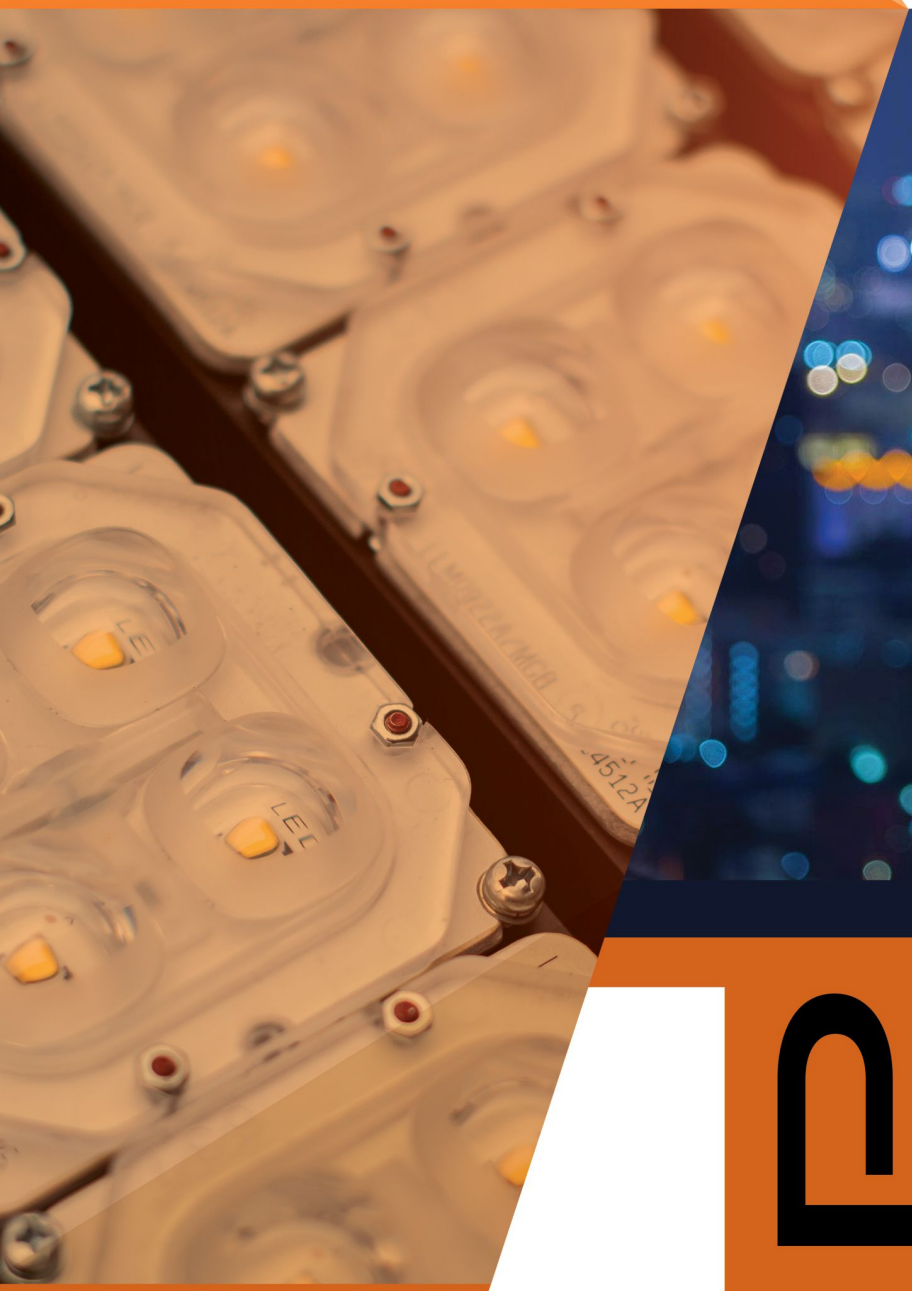

2019

VIP ELECTRO.PL

Lampy LED HIGH BAY 1
LED HIGH BAY lamps / Светодиодные светильники типа HIGH BAY

Lampy uliczne LED 2
LED Street lights / Уличные светодиодные светильники

Projektory LED 3
Industrial LED flood lights / Промышленные светодиодные прожекторы

Naświetlacze LED 4
LED flood lights / Светодиодные прожекторы

Oświetlenie LED solarne 7
Solar LED lamps / Светодиодные светильники на солнечных батареях

Oprawy architektoniczne 10
Wall lamps / Архитектурные светильники

Lampy ogrodowe 14
Garden lamps / Садово-парковые светодиодные светилники

Oprawy najazdowe 15
In-ground lamps / Светильники встраиваемые в грунт

Lampy liniowe LED 16
LED Linear lamps / Линейные светодиодные светильники

Oprawy świetlówek LED T8 19
Fixtures for T8 LED tubes / Корпуса светильников под светодиодную лампу T8

Świetlówki LED T8 20
T8 LED Tubes / Светоидиодные лампы T8

Panele LED VPEp i VLEp 21
VPEp and VLEp series LED panels / Светодиодные панели серии VPEp и VLEp

Panele LED Lumio (295 x 1195; 595 x 595) 22
Lumio series LED panels / Светодиодные панели серии Lumio

Akcesoria do paneli LED 23
LED panels accessories / Аксесуары для светодиодных панелей

Panele LED nastropowe 24
Surface mounted LED panels / Светодиодные панели

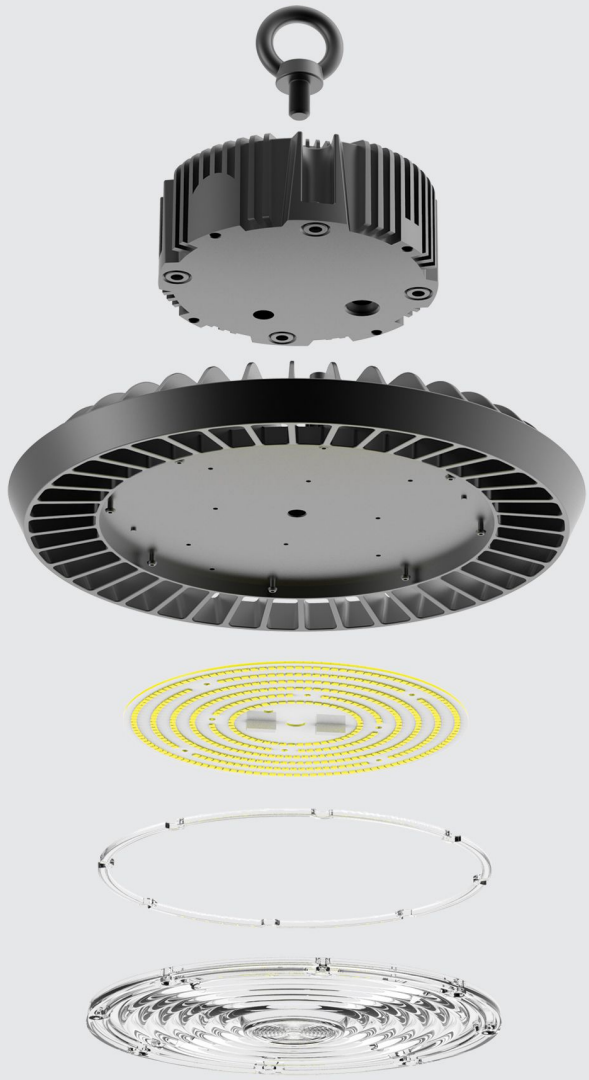

25 ..... Panele LED
LED panels / Светодиодные панели серии

30 ..... Lampy LED IP54
IP54 LED Lamps / Светодиодные лампы IP54

32 ..... Plafony LED
LED Ceiling lamps / Настенно-потолочные светодиодные светильники

34 ..... Oświetlenie luster LED
LED Bathroom lamps / Настенные светильники (бра, светильники для ванных комнат)

35 ..... Kinkiety LED GU10 Fredo
Fredo series GU10 surface mounted fixtures / Настенны светильники серии Fredo под LED лампу GU10

36 ..... Oprawy natynkowe LED
LED Surface mounted and pendant fixtures / Светодиодные светилники накладного исполнения

40 ..... Oprawy halogenowe GU10 / MR16
GU10 / MR16 fixtures / Светильники галогеновые под лампу GU10/MR16

46 ..... Żarówki LED Vita
Vita series LED bulbs / Светодиодные лампы Vita

47 ..... Taśmy LED
LED Stripes / Светодиодные ленты

50 ..... Profile do taśm LED oraz akcesoria
LED Stripes profiles and accessories / Профили для светодиодных лент и аксессуары

54 ..... Moduły LED GOQ
LED Modules GOQ / Светодиодные модули GOQ

55 ..... Sterowniki LED
LED Controllers / Контроллеры для светодиодных лент

57 ..... Zasilacze LED
LED Power adapters / Сетевые блоки питания

60 ..... Czujniki ruchu
Motion sensors / Датчики движения

SPIS TREŚCI

VIP ELECTRO.PL
http://vipelectro.pl

HIGH BAY LED

VL system.pl

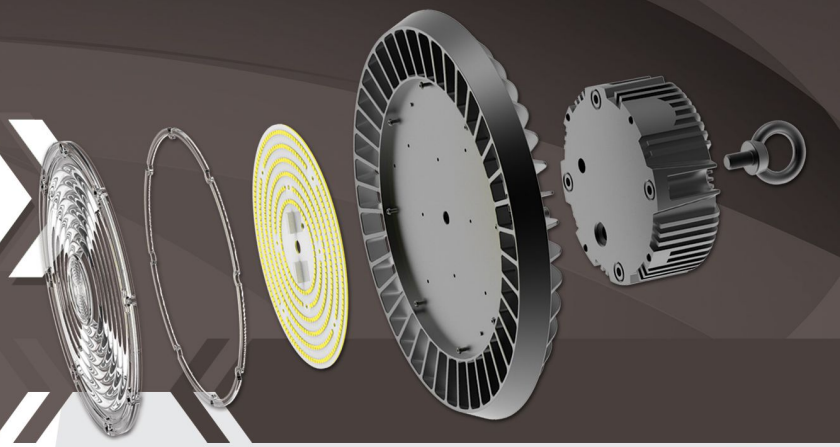

Index	Moc	Źródło Światła	Barwa światła	Jasność	Materiał wykonania	Kąt rozsyłu światła	Współczynnik mocy (PF)
6083	100W	Samsung 2835 SMD	5000K	13000lm	Aluminium + PC	90°	≥0,92
Ściemnialność		Współczynnik oddania barw		Wymiar		Klasa odporności	Zasilacz
Brak		RA > 80		Ø275 x 166 [mm] [mm]		IP65, IK10	Lifud

Index	Moc	Źródło Światła	Barwa światła	Jasność	Materiał wykonania	Kąt rozsyłu światła	Współczynnik mocy (PF)
4406	150W	Samsung 2835 SMD	5000K	19500lm	Aluminium + PC	90°	≥0,92
Ściemnialność		Współczynnik oddania barw		Wymiar		Klasa odporności	Zasilacz
Brak		RA > 80		Ø285 x 168 [mm]		IP65, IK10	Lifud

Index	Kąt rozsyłu	Przeznaczenie	Rodzaj dyfuzora	Materiał wykonania	Wymiary produktu
1944	60°	Lampy High Bay LEp (index 6083 / 4406)	Transparentna soczewka	PC	Ø205 x 8 [mm]

Index	Moc	Źródło Światła	Barwa światła	Jasność	Materiał wykonania	Kąt rozsyłu światła	Współczynnik mocy (PF)
6084	150W	Philips 3030 SMD	5000K	19500lm	Aluminium + PC	90°	>0,95
Ściemnialność		Współczynnik oddania barw		Wymiar		Klasa odporności	Zasilacz
Brak		RA > 80		Ø296x 204 [mm]		IP65, IK10	Philips

Index	Przeznaczenie	Materiał wykonania	Wymiary produktu
2352	Lampy High Bay PPk (6084)	Stal	300 x 35 x 200 [mm]

Index	Kąt rozsyłu	Przeznaczenie	Rodzaj dyfuzora	Materiał wykonania	Wymiary produktu
1940	60°	Lampy High Bay PPk (index 6084)	Transparentna soczewka	PC	Ø190 x 10 [mm]

Index	Moc	Źródło Światła	Barwa światła	Jasność	Materiał wykonania	Kąt rozsyłu światła	Współczynnik mocy (PF)
6088	150W	Philips 3030 SMD	5000K	21000lm	Aluminium + PC	90°	>0,98
Ściemnialność		Współczynnik oddania barw		Wymiar		Klasa odporności	Zasilacz
Brak		RA > 80		Ø319 x 360 [mm]		IP65, IK10	Philips

Index	Przeznaczenie	Rodzaj dyfuzora	Materiał wykonania	Wymiary produktu
1951	Dyfuzor do Lampy High Bay PPk(6088)	Mleczny	PC	Ø253 x 25 [mm]

Lampy Uliczne LED

system.pl

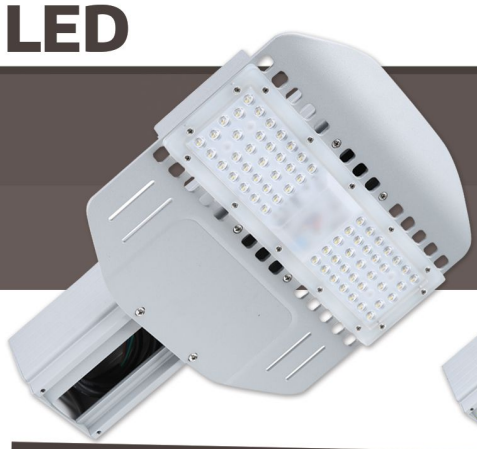

NAJWYŻSZA JAKOŚĆ 5 LAT GWARANCJI PRODUCENTA

Index	Moc	Barwa światła	CRI (Ra)	PF	Źródło światła	Klasa odporności	Materiał wykonania	Jasność	Kąt świecenia	Ściemnialność	Średnica otworu	Wymiary
1510	50W	5000-5500K	>80	≥0,99	64x Philips 3030 SMD	IP65, IK10	Aluminium + PC (klosz)	6000 lm	80 x155°	System TRIAC	62 [mm]	334 x 258 x 100 [mm]
6478	100W	5000-5500K	>80	≥0,99	128x Philips 3030 SMD	IP65, IK10	Aluminium + PC (klosz)	12000 lm	80 x155°	System TRIAC	62 [mm]	423 x 258x 100 [mm]
1281	150W	5000-5500K	>80	≥0,99	192x Philips 3030 SMD	IP65, IK10	Aluminium + PC (klosz)	18000 lm	80 x155°	System TRIAC	62 [mm]	423 x 258x 100 [mm]

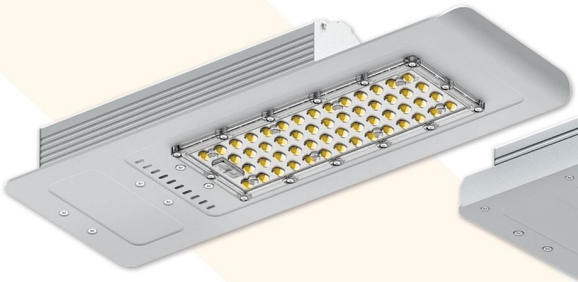

NAJWYŻSZA JAKOŚĆ 5 LAT GWARANCJI PRODUCENTA

Index	Moc	Barwa światła	CRI (Ra)	PF	Źródło światła	Klasa odporności	Materiał wykonania	Jasność	Kąt świecenia	Ściemnialność	Średnica otworu	Wymiary
3748	60W	5000-5500K	>70	>0,95	54x Philips 3030 SMD	IP65, IK10	Aluminium + PC(klosz)	7200 lm	140° x75°	Brak	42 / 63,5 [mm]	431 x 160 x 89 [mm]
3741	90W	5000-5500K	>70	>0,95	77x Philips 3030 SMD	IP65, IK10	Aluminium + PC(klosz)	10800 lm	150° x80°	Brak	42 / 63,5 [mm]	431 x 160 x 89 [mm]
3811	120W	5000-5500K	>70	>0,95	112x Philips 3030 SMD	IP65, IK10	Aluminium + PC(klosz)	14400 lm	150° x80°	Brak	42 / 63,5 [mm]	632 x 215 x 90 [mm]

Index	Przeznaczenie	Materiał	Zakres ruchu	Wymiary
3405	Redukcja 60/80 mm	Aluminium	-30° ~ +90°	Maksymalna długość: 324 [mm] segmenty: 122 x 88 [mm] + 100 x 60 [mm]

VIP ELECTRO.PL
http://vipelectro.pl

Projektory LED

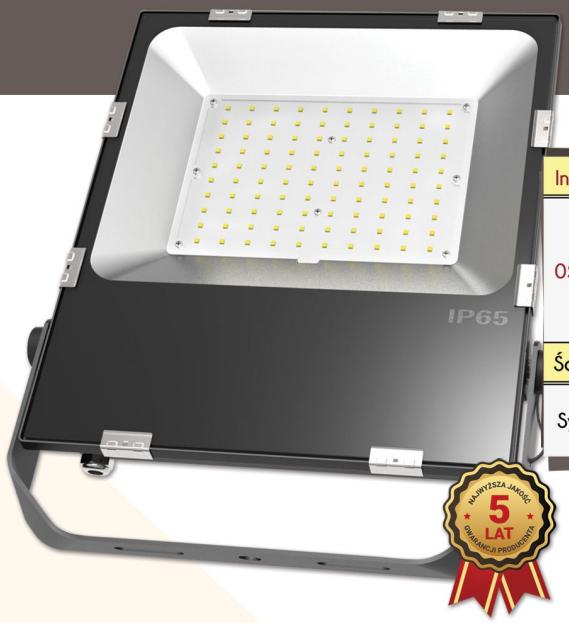

Index	Moc	Źródło Światła	Barwa światła	Jasność	Materiał wykonania
0550	100W	120 x Philips 3030SMD	5000-5500K	12000lm	Aluminium + Hartowane szkło
Ściemnialność		Współczynnik oddania barw		Wymiar	
System TRIAC		RA > 80		402,32 x 295 x 53,5 [mm]	

Index	Moc	Źródło Światła	Barwa światła	Jasność	Materiał wykonania
3742	150W	168 x Philips 3030SMD	5000-5500K	18000lm	Aluminium + Hartowane szkło
Ściemnialność		Współczynnik oddania barw		Wymiar	
System TRIAC		RA > 80		430,25 x 330 x 53,5 [mm]	

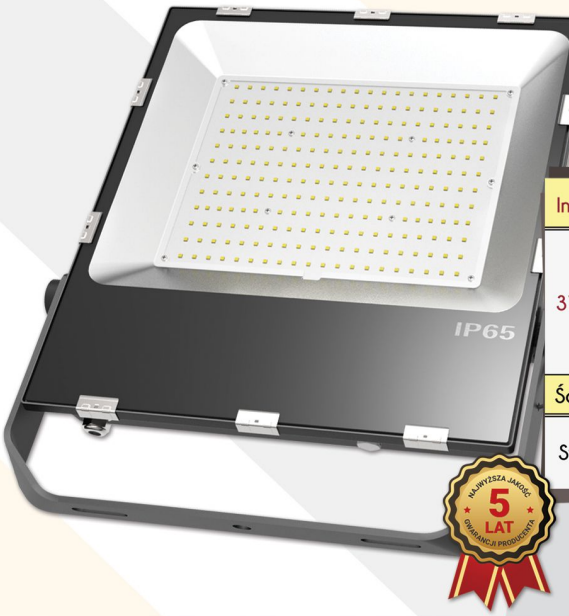

Index	Moc	Źródło Światła	Barwa światła	Jasność	Materiał wykonania
3745	200W	240 x Philips 3030SMD	5000-5500K	24000lm	Aluminium + Hartowane szkło
Ściemnialność		Współczynnik oddania barw		Wymiar	
System TRIAC		RA > 80		470,25 x 360 x 53,5 [mm]	

Naświetlacze LED

Vega

Moc	Zdjecie	Barwa światła	Źródło światła	Jasność	Kolor	Materiał wykonania	Wymiar	Index
10W		4500K	12x SMD2835	900lm	Czarny	Aluminium + Hartowane szkło	116 x 80 x 20 [mm]	0548
10W		4500K	12x SMD2835	900lm	Biały	Aluminium + Hartowane szkło	116 x 80 x 20 [mm]	0461
20W		4500K	24x SMD2835	1800lm	Czarny	Aluminium + Hartowane szkło	147 x 100 x 20 [mm]	0661
20W		4500K	24x SMD2835	1800lm	Biały	Aluminium + Hartowane szkło	147 x 100 x 20 [mm]	0596
30W		4500K	36x SMD2835	2700lm	Czarny	Aluminium + Hartowane szkło	188 x 132 x 20 [mm]	0687
30W		4500K	36x SMD2835	2700lm	Biały	Aluminium + Hartowane szkło	188 x 132 x 20 [mm]	0683
50W	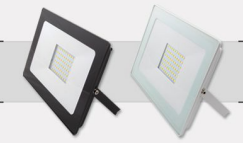	4500K	60x SMD2835	4500lm	Czarny	Aluminium + Hartowane szkło	219 x 152 x 20 [mm]	0749
50W		6500K	60x SMD2835	4500lm	Czarny	Aluminium + Hartowane szkło	219 x 152 x 20 [mm]	7050
50W		4500K	60x SMD2835	4500lm	Biały	Aluminium + Hartowane szkło	219 x 152 x 20 [mm]	0740
100W	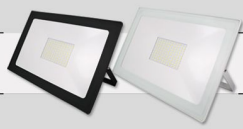	4500K	120x SMD2835	9000lm	Czarny	Aluminium + Hartowane szkło	200 x 300 x 20 [mm]	0759
100W		6500K	120x SMD2835	9000lm	Czarny	Aluminium + Hartowane szkło	200 x 300 x 20 [mm]	7061
100W		4500K	120x SMD2835	9000lm	Biały	Aluminium + Hartowane szkło	200 x 300 x 20 [mm]	7060

Z czujnikiem ruchu

Moc	Zdjecie	Barwa światła	Źródło światła	Jasność		Materiał wykonania	Wymiar	Index
10W		4500K	12x SMD2835	900lm	Czarny	Aluminium + Hartowane szkło	116 x 135 x 50 [mm]	0549
10W		4500K	12x SMD2835	900lm	Biały	Aluminium + Hartowane szkło	116 x 135 x 50 [mm]	0547
20W		4500K	24x SMD2835	1800lm	Czarny	Aluminium + Hartowane szkło	147 x 170 x 50 [mm]	0663
20W		4500K	24x SMD2835	1800lm	Biały	Aluminium + Hartowane szkło	147 x 170 x 50 [mm]	0658
30W		4500K	36x SMD2835	2700lm	Czarny	Aluminium + Hartowane szkło	188 x 206 x 50 [mm]	0700
30W		4500K	36x SMD2835	2700lm	Biały	Aluminium + Hartowane szkło	188 x 206 x 50 [mm]	0685
50W		4500K	60x SMD2835	4500lm	Czarny	Aluminium + Hartowane szkło	219 x 221 x 50 [mm]	0751
50W		4500K	60x SMD2835	4500lm	Biały	Aluminium + Hartowane szkło	219 x 221 x 50 [mm]	0742

VIP ELECTRO.PL
http://vipelectro.pl

Naświetlacze LED

Statywy

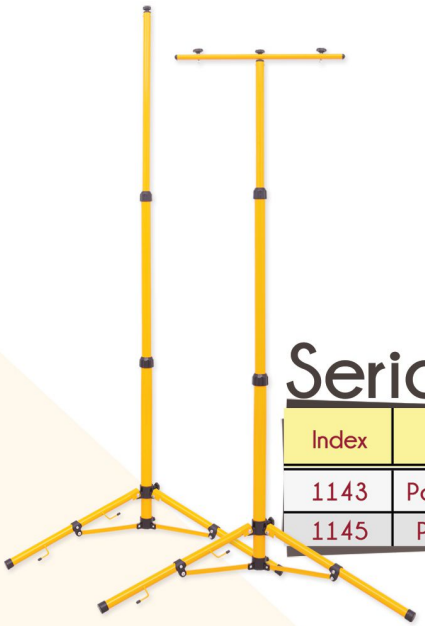

Seria HQ

Index	Typ	Materiał	Wysokość
2683	Pojedynczy	Metal	1,6 [m]
2685	Podwójny	Metal	1,6 [m]

Seria Classic

Index	Typ	Materiał	Wysokość
1143	Pojedynczy	Metal	1,8 [m]
1145	Podwójny	Metal	1,8 [m]

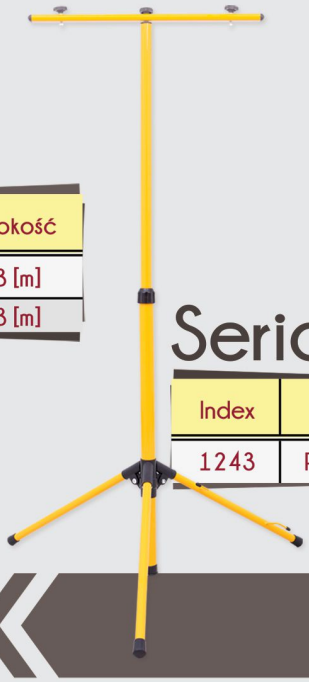

Seria Eco

Index	Typ	Materiał	Wysokość
1243	Podwójny	Metal	1,6 [m]

Przenośne

Seria Mika

Index	Moc	Barwa światła	Źródło światła	Jasność	Materiał	Wymiary	Długość przewodu
1244	30W	5500K	SMD2835	2400lm	Metal	25 x 16 x 16 [mm]	3m
1245	50W	5500K	SMD2835	4000lm	Metal	31 x 18,5 x 18,5 [mm]	3m

Naświetlacze LED
Zestawy

Index:
1299

Index:
1202

Index:
1221

Index:
1219

Index	Moc	Barwa światła	Źródło światła	Jasność	Materiał	Wysokość statywu	Długość przewodu
1299	2x 20W	5500K	SMD2835	3200lm	Metal	18 [m]	3m + 40cm rozwidlenia
1202	2x 30W	5500K	SMD2835	4800lm	Metal	1,8 [m]	3m + 40cm rozwidlenia
1221	50W	5500K	SMD2835	4000lm	Metal	1,8 [m]	3m
1219	2x 50W	5500K	SMD2835	8000lm	Metal	1,8 [m]	3m + 40cm rozwidlenia

VIP ELECTRO.PL
http://vipelectro.pl

Oświetlenie Solarne

Kinkiety

Index	Zdjęcie	Moc	Barwa światła	Źródło światła	Klasa odporności	Materiał wykonania	Czujnik	Akumulator	Wymiary
0515		0,55W	5500-6500K	20x SMD 2835	IP65	ABS	Zmierzchu	3,7V 800 mAH	124 x 96 x 48 [mm]
0593		0,55W	5500-6500K	20x SMD 2835	IP65	ABS	PIR (Ruchu i zmierzchu)	3,7V 1200 mAh	124 x 96 x 48 [mm]
0602		1,2W	5500-6500K	40x SMD 2835	IP65	ABS	PIR (Ruchu i zmierzchu)	5,5V 2400 mAh	193 x 115 x 46 [mm]
4257		7,2W	5500-6500K	36x SMD 2835	IP65	ABS	PIR (Ruchu i zmierzchu)	3,7V 1800 mAh	192 x 109 x 30 [mm]
1348		3W	5500-6500K	16x SMD LED	IP65	Stal nierdzewna + PC	PIR (Ruchu i zmierzchu)	3,2V 600 mAh	135 x 92 x 76 [mm]

Naświetlacz

Index	Moc	Barwa światła	Źródło światła	Klasa odporności
1849	10W	5500-6000K	60x SMD 2835	IP65

Materiał wykonania	Czujnik	Akumulator	Wymiary
Stal nierdzewna	PIR (Ruchu i zmierzchu)	3,7V 1500 mAh	(Naświetlacz) 135 x 125 x 195 [mm] (Panel solarny) 190 x 48 x 200 [mm]

Lampy uliczne Solarne

Index	Moc	Barwa światła	Źródło światła	Klasa odporności	Materiał wykonania	Jasność	Kąt świecenia	Czujnik	Akumulator	Wymiary
3225	20W	5500-6000K	20x SMD 2835	IP65	Aluminium	500lm	140°	Radarowy czujnik zmierzchu i ruchu	3,2V 5ah	420 x 177 x 40 [mm]
0969	40W	5500-6000K	40x SMD 2835	IP65	Aluminium	650lm	140°	Radarowy czujnik zmierzchu i ruchu	3,2V 10ah	575 x 177 x 40 [mm]
2592	60W	5500-6000K	60x SMD 2835	IP65	Aluminium	900lm	140°	Radarowy czujnik zmierzchu i ruchu	3,2V 15ah	702 x 201 x 40 [mm]

Index	Moc	Barwa światła	Źródło światła	Klasa odporności	Materiał wykonania	Jasność	Kąt świecenia	Czujnik	Akumulator	Wymiary
0963	30W	5500-6000K	60x SMD 2835	IP65	Aluminium	1200lm	120°	PIR (czujnik zmierzchu i ruchu)	2x 3,7V 2200mAh	370 x 190 x 100 [mm]

Index	Kolor	Materiał	Przeznaczenie	Wymiary
3017	Biały	Stal	do montażu na słupie przy użyciu uchwytu index 3015/3016	155 x 80 x 30 [mm]
3362	Czarny			

Index	Kolor	Materiał	Średnica rury	Kąt nachylenia	Wymiary
3015	Biały	Stal	38 [mm]	35–40°	410 x 155 x 80 [mm]
3016	Czarny				

VIP ELECTRO.PL
http://vipelectro.pl

Oświetlenie Solarne

Kinkiet/Lampa ogrodowa

Index	Moc	Barwa światła	Źródło światła	Klasa odporności	Materiał wykonania	Czujnik	Akumulator	Wymiary
1370	2W	5500-6500K	4x SMD Powerchip	IP65	ABS	Zmierzchu	3,7V 1800 mAh	340 x 270 x 100 [mm]

Żarówki Solarne

Index	Moc	Barwa światła	Źródło światła	Klasa odporności	Jasność	Trzonek	Akumulator	Wymiary
1275	7W	4500K	16x SMD 5730	IP44	560lm	E27 (gniazdo z włącznikiem w zestawie)	3,7V 700 mAh	70 x 125 [mm]
4258	12W	4500K	26x SMD 5730	IP44	960lm		3,7V 700 mAh	80 x 140 [mm]

Żarówka owadobójcza

Index	Moc	Barwa światła	Źródło światła	Funkcja dodatkowa	Jasność	Trzonek	Napiecie	Wymiary
6089	15W	4500K	24x SMD 2835	Zabija owady latające	400lm	E27	175 - 265V	90 x 165 [mm]

Oprawy architektoniczne

	Index	Zdjęcie	Źródło światła	Klasa odporności	Kolor oprawy	Materiał wykonania	Wymiary
LIDA	1188		1x LED GU10	IP44	Czarna	Aluminium + Szkło hartowane	81 x 92 x 68 [mm]
	1187		1x LED GU10	IP44	Ciemnoszara	Aluminium + Szkło hartowane	81 x 92 x 68 [mm]
	0208		1x LED GU10	IP44	Biała	Aluminium + Szkło hartowane	81 x 92 x 68 [mm]
LIDA DUO	1181		2x LED GU10	IP44	Czarna	Aluminium + Szkło hartowane	150 x 92 x 68 [mm]
	1180		2x LED GU10	IP44	Ciemnoszara	Aluminium + Szkło hartowane	150 x 92 x 68 [mm]
	0516		2x LED GU10	IP44	Biała	Aluminium + Szkło hartowane	150 x 92 x 68 [mm]
RHINO	0942		1x LED GU10	IP44	Czarna	Aluminium + Szkło hartowane	97 x 66 x 95 [mm]
	0943		1x LED GU10	IP44	Ciemnoszara	Aluminium + Szkło hartowane	97 x 66 x 95 [mm]
DORA	6480		2x LED GU10	IP44	Czarna	Aluminium + Szkło hartowane	150 x 92 x 68 [mm]
	6841		2x LED GU10	IP44	Ciemnoszara	Aluminium + Szkło hartowane	150 x 92 x 68 [mm]
LUNA	3389		1x LED GU10	IP44	Czarna	Aluminium + Szkło hartowane	80 x 92 x 66 [mm]
	3391		1x LED GU10	IP44	Ciemnoszara	Aluminium + Szkło hartowane	80 x 92 x 66 [mm]
	2389		1x LED GU10	IP44	Biała	Aluminium + Szkło hartowane	80 x 92 x 66 [mm]
LUNA DUO	3336		2x LED GU10	IP44	Czarna	Aluminium + Szkło hartowane	150 x 92 x 68 [mm]
	3346		2x LED GU10	IP44	Ciemnoszara	Aluminium + Szkło hartowane	150 x 92 x 68 [mm]
	0280		2x LED GU10	IP44	Biała	Aluminium + Szkło hartowane	150 x 92 x 68 [mm]

VIP ELECTRO.PL
http://vipelectro.pl

Oprawy architektoniczne

INEZ

Index	Zdjęcie	Źródło światła	Klasa odporności	Kolor oprawy	Materiał wykonania	Wymiary
0650		1x LED GU10	IP54	Czarna	Aluminium + Szkło hartowane	200 x 110 x 95 [mm]
0651		1x LED GU10	IP54	Szara	Aluminium + Szkło hartowane	200 x 110 x 95 [mm]
0652		2x GU10 LED	IP54	Czarna	Aluminium + Szkło hartowane	310 x 110 x 95 [mm]
0653		2x GU10 LED	IP54	Szara	Aluminium + Szkło hartowane	310 x 110 x 95 [mm]

HANA

Index	Zdjęcie	Źródło światła	Klasa odporności	Kolor oprawy	Materiał wykonania	Wymiary
1250		2x GU10 LED	IP54	Czarna	Aluminium + Szkło hartowane	230 x 110 x 95 [mm]
1251		2x GU10 LED	IP54	Szara	Aluminium + Szkło hartowane	230 x 110 x 95 [mm]
0269		2x GU10 LED	IP54	Biała	Aluminium + Szkło hartowane	230 x 110 x 95 [mm]
1253		2x GU10 LED	IP54	Czarna	Aluminium + Szkło hartowane	95 x 100 x 230 [mm]
1254		2x GU10 LED	IP54	Szara	Aluminium + Szkło hartowane	95 x 100 x 230 [mm]

MIAMI

Index	Źródło światła	Klasa odporności	Kolor oprawy	Materiał wykonania	Wymiary
3222	1x E27 LED	IP54	Czarny	Aluminium + Szkło hartowane	600 x 160 x 108 [mm]

MALIBU

Index	Źródło światła	Klasa odporności	Kolor oprawy	Materiał wykonania	Wymiary
2078	1x E27 LED	IP54	Czarna	Aluminium + Szkło hartowane	610 x 90 x90 [mm]

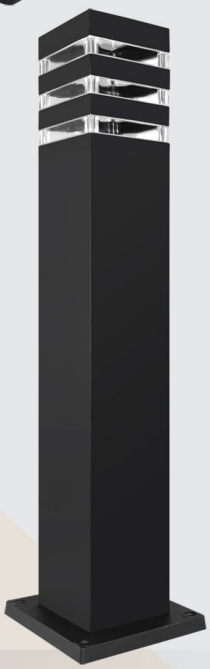

Oprawy architektoniczne

Index	Zdjęcie	Źródło światła	Klasa odporności	Kolor oprawy	Materiał wykonania	Wymiary
0946		2x LED GU10	IP44	Ciemnoszara	Aluminium + PC	163 x 60 x 100 [mm]
0993		2x LED GU10	IP44	Czarna	Aluminium + PC	163 x 60 x 100 [mm]
2286		1x LED E27	IP54	Czarna	Aluminium + PC	120 x 80 x 245 [mm]
2081		1x LED E27	IP44	Czarna	Aluminium + PC	315 x 90 x 90 [mm]
1189		2x LED E27	IP44	Czarna	Aluminium + PC	250 x 200 x 120 [mm]
1267	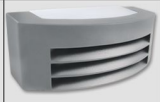	1x LED E27	IP54	Ciemnoszara	Aluminium + PC	290 x 130 x 110 [mm]
6054		1x LED E27	IP54	Czarna	Aluminium + PC	290 x 130 x 110 [mm]
0456		1x LED E27	IP44	Srebrna	Aluminium + PC	315 x 90 x 90 [mm]

VIP ELECTRO.PL
http://vipelectro.pl

Lampy LED architektoniczne

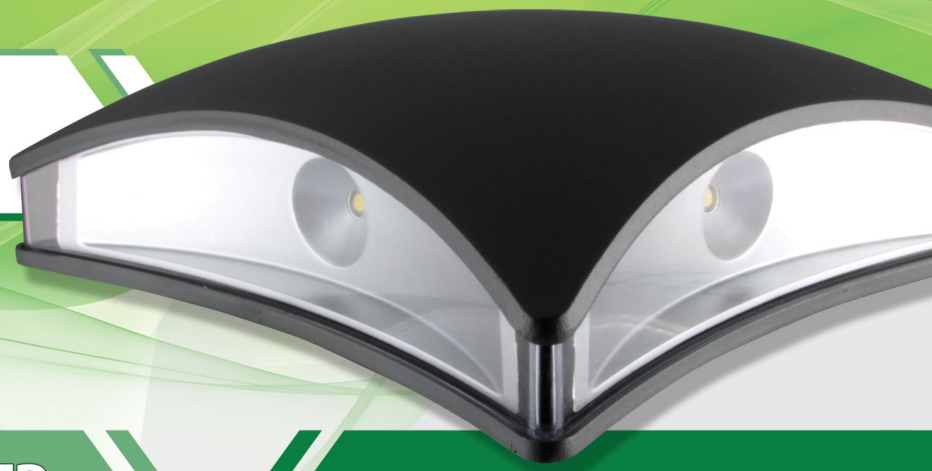

Wbudowane moduły LED

	Index	Zdjęcie	Moc	Barwa światła	Źródło światła	Klasa odporności	Materiał wykonania	Wymiary
HUGO	0682		4W	4000K	2 x 12SMD 2835	IP54	Aluminium + PC	150 x 135 x 113 [mm]
LIBRA	0574		2x3W	4000K	2 x 3W CREE	IP54	Aluminium + Szkło hartowane	185 x 60 x 60 [mm]
MARINA	0573		9W	4000K	LED SMD	IP54	Aluminium + PC	230 x 136 x 45 [mm]
NORD	0576		4x1W	4000K	4 x 1W CREE	IP54	Aluminium + PC	205 x 205 x 74 [mm]
RONO	0575		2x1W	4000K	2 x 1W CREE	IP54	Aluminium + Szkło hartowane	170 x 83 x 48 [mm]
TWINDA	1194		7,5W	4000K	LED SMD	IP54	Aluminium + PMMA	145 x 65 x 91 [mm]
TWINDA DUO	1195		13W	4000K	LED SMD	IP54	Aluminium + PMMA	220 x 65 x 91 [mm]
RIO	3744		8W	4500K	LED SMD	IP54	Aluminium + Szkło hartowane	495 x 165 x 55 [mm]

	Index	Zdjęcie	Moc	Barwa światła	Źródło światła	Klasa odporności	Materiał wykonania	Wymiary
LORA	2045		7W	4500K	COB LED	IP54	Aluminium + Akryl	600 x 50 x 50 [mm]
LORA DUO	2044		2x 7W	4500K	COB LED	IP54	Aluminium + Akryl	310 x 100 x 50 [mm]

Lampy ogrodowe

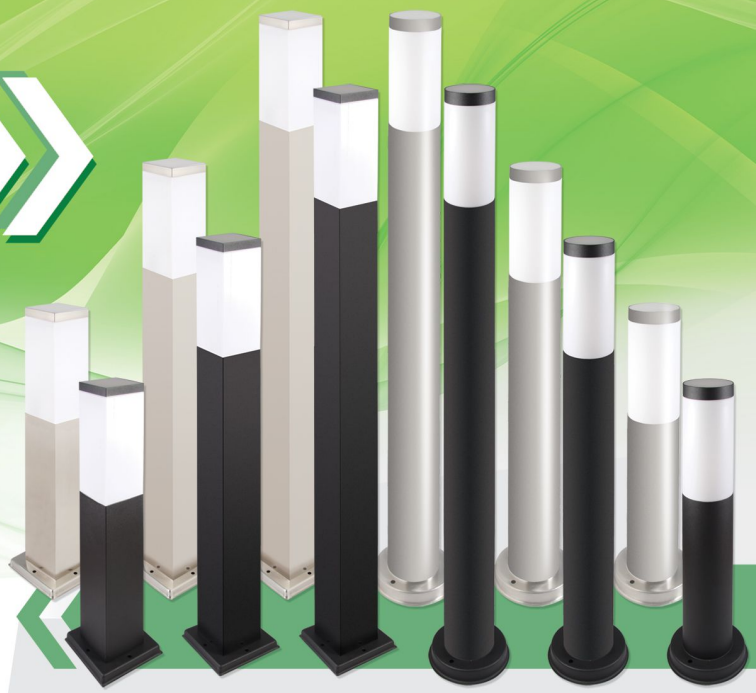

Stojące

Index	Kształt	Kolor	Źródło światła	Klasa odporności	Materiał wykonania	Wymiary
0623	Kwadrat	Czarny	1x LED E27	IP44	Stal nierdzewna + PC	80 x 80 x 450 [mm]
0622	Kwadrat	Srebrny	1x LED E27	IP44	Stal nierdzewna + PC	80 x 80 x 450 [mm]
0645	Kwadrat	Czarny	1x LED E27	IP44	Stal nierdzewna + PC	80 x 80 x 650 [mm]
0644	Kwadrat	Srebrny	1x LED E27	IP44	Stal nierdzewna + PC	80 x 80 x 650 [mm]
0657	Kwadrat	Czarny	1x LED E27	IP44	Stal nierdzewna + PC	80 x 80 x 900 [mm]
0656	Kwadrat	Srebrny	1x LED E27	IP44	Stal nierdzewna + PC	80 x 80 x 900 [mm]

Index	Kształt	Kolor	Źródło światła	Klasa odporności	Materiał wykonania	Wymiary
0648	Okrągły	Czarny	1x LED E27	IP44	Stal nierdzewna + PC	ø76 x 450 [mm]
1363	Okrągły	Srebrny	1x LED E27	IP44	Stal nierdzewna + PC	ø76 x 450 [mm]
0686	Okrągły	Czarny	1x LED E27	IP44	Stal nierdzewna + PC	ø76 x 650 [mm]
1369	Okrągły	Srebrny	1x LED E27	IP44	Stal nierdzewna + PC	ø76 x 650 [mm]
0731	Okrągły	Czarny	1x LED E27	IP44	Stal nierdzewna + PC	ø76 x 900 [mm]
0730	Okrągły	Srebrny	1x LED E27	IP44	Stal nierdzewna + PC	ø76 x 900 [mm]

Naścienna

Index	Źródło światła	Klasa odporności	Materiał wykonania	Wymiary
1362	1x LED E27	IP44	Stal nierdzewna + PC	76 x 400 [mm]

VIP ELECTRO.PL
http://vipelectro.pl

Oprawy Najazdowe LED

Index	Zdjecie	Źródło światła	Klasa odporności	Kształt	Materiał wykonania	Wymiary
3993		1x LED GU10	IP66	Okrąg	Aluminium + Stal nierdzewna + Szkło hartowane	Ø100 x 115 [mm]
1466		1x LED GU10	IP66	Kwadrat	Aluminium + Stal nierdzewna + Szkło hartowane	100 x 100 x 115 [mm]

Reflektor

Index	Zdjecie	Źródło światła	Klasa odporności	Materiał wykonania	Wymiary
0654		1x LED GU10	IP54	Aluminium + szkło hartowane	Ø92 x 315 [mm]

Lampy Liniowe LED

system.pl

Seria ALD

Index	Moc	Kolor	Rodzaj diod	Jasność	Współczynnik oddania barw	Barwa	Klasa odporności	Wymiary	Materiał wykonania	Współczynnik mocy (PF)
3807	30W	Czarny	2835 SMD	3600lm (±10%)	RA > 80	4500K	IP44, IK05	1144 x 50 x 75 [mm]	Aluminium + PC	> 0,9
3334	30W	Srebrny	2835 SMD	3600lm (±10%)	RA > 80	4500K	IP44, IK05	1144 x 50 x 75 [mm]	Aluminium + PC	> 0,9
6854	40W	Czarny	2835 SMD	4800lm (±10%)	RA > 80	4500K	IP44, IK05	1444 x 50 x 75 [mm]	Aluminium + PC	> 0,9
4276	40W	Srebrny	2835 SMD	4800lm (±10%)	RA > 80	4500K	IP44, IK05	1444 x 50 x 75 [mm]	Aluminium + PC	> 0,9

NAJWYŻSZA JAKOŚĆ
5 LAT
GWARANCJI PRODUCENTA

VIP ELECTRO.PL
http://vipelectro.pl

Lampy Liniowe LED

system.pl

Seria SXR

Index	Moc	Kąt światła	Rodzaj diod	Jasność	Współczynnik oddania barw	Barwa	Klasa odporności	Wymiary	Materiał wykonania	Współczynnik mocy (PF)
6184	18W	120°	2835 SMD	1800lm	RA > 70	5000K	IP65	600 x 67 x 47 [mm]	PC	> 0,9
1211	36W	120°	2835 SMD	3600lm	RA > 70	5000K	IP65	1200 x 67 x 47 [mm]	PC	> 0,9

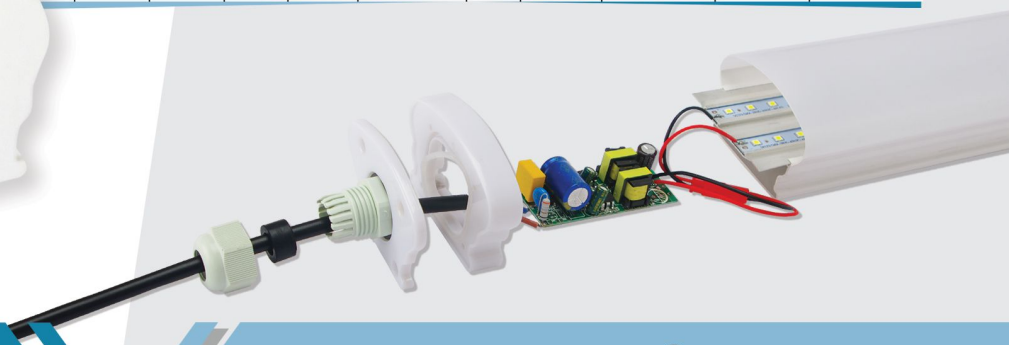

NAJWYŻSZA JAKOŚĆ 3 LATA GWARANCJI PRODUCENTA

Seria TR-P

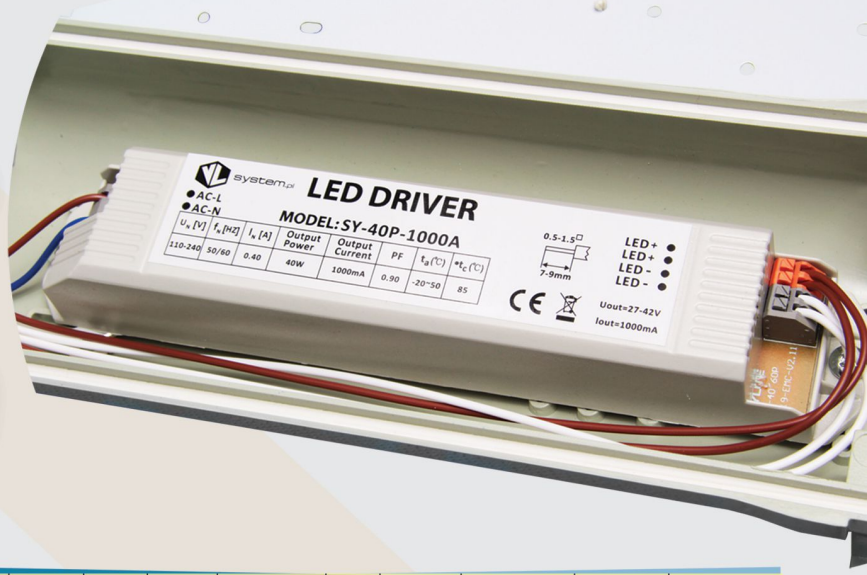

NAJWYŻSZA JAKOŚĆ 3 LATA GWARANCJI PRODUCENTA

Index	Moc	Kąt światła	Rodzaj diod	Jasność	Współczynnik oddania barw	Barwa	Klasa odporności	Wymiary	Materiał wykonania	Współczynnik mocy (PF)
6094	40W	120°	2835 SMD	4000lm	RA > 80	5000K	IP65	1200 x 105 x 78 [mm]	ABS + PC	> 0,9
0642	60W	120°	2835 SMD	6000lm	RA > 80	5000K	IP65	1500 x 105 x 78 [mm]	ABS + PC	> 0,9

Lampy LED Slim

Slim

IP20

Index	Zdjęcie	Moc	Rodzaj diod	Jasność	Współczynnik oddania barw	Barwa	Klasa odporności	Wymiary
0166		18W	SMD 2835	1500lm (±10%)	RA > 70	4000K	IP20	600 x 75 x 25 [mm]
0167		18W	SMD 2835	1500lm (±10%)	RA > 70	6500K	IP20	600 x 75 x 25 [mm]
5204		30W	SMD 2835	2400lm (±10%)	RA > 70	4000K	IP20	900 x 75 x 25 [mm]
0605		36W	SMD 2835	3000lm (±10%)	RA > 70	4000K	IP20	1200 x 75 x 25 [mm]
0606		36W	SMD 2835	3000lm (±10%)	RA > 70	6500K	IP20	1200 x 75 x 25 [mm]
4975		48W	SMD 2835	3825lm (±10%)	RA > 70	4000K	IP20	1500 x 75 x 25 [mm]
5479		18W	SMD 2835	1530lm (±10%)	RA > 70	4500K	IP20	600 x 75 x 25 [mm]
5480		36W	SMD 2835	3060lm (±10%)	RA > 70	4000K	IP20	1200 x 75 x 25 [mm]

IP65

Index	Zdjęcie	Moc	Rodzaj diod	Jasność	Współczynnik oddania barw	Barwa	Klasa odporności	Wymiary
3141		18W	SMD 2835	1500lm (±10%)	RA > 70	4000K	IP65	660 x 40 x 25 [mm]
1239		18W	SMD 2835	1500lm (±10%)	RA > 70	6500K	IP65	660 x 40 x 25 [mm]
4122		36W	SMD 2835	3000lm (±10%)	RA > 70	4000K	IP65	1260 x 40 x 25 [mm]
4123		36W	SMD 2835	3000lm (±10%)	RA > 70	6500K	IP65	1260 x 40 x 25 [mm]
0846		36W	SMD 2835	3000lm (±10%)	RA > 70	4000K	IP65	1255 x 50 x 32 [mm]

Integra

IP20

Index	Zdjęcie	Moc	Rodzaj diod	Jasność	Współczynnik oddania barw	Barwa	Klasa odporności	Max. ilość połączeń	Wymiary
5408		20W	SMD 2835	1700lm (±10%)	RA > 80	4000K	IP20	35x20W	600 x 75 x 23 [mm]
5411		40W	SMD 2835	3400lm (±10%)	RA > 80	4000K	IP20	18x40W	1200 x 75 x 23 [mm]
5412		50W	SMD 2835	4250lm (±10%)	RA > 80	4000K	IP20	13x50W	1500 x 75 x 23 [mm]

VIP ELECTRO.PL
http://vipelectro.pl

Oprawy świetlówek led

Oprawy hermetyczne

Index	Zdjecie	Max. moc	Materiał wykonania	Zastosowanie	Wymiary
1156		2x18W	ABS + PS	Tuby LED zasilane jednostronnie	670 x 115 x 50 [mm]
3326		1x36W	ABS + PS	Tuby LED zasilane jednostronnie	1260 x 65 x 50 [mm]
1135		2x36W	ABS + PS	Tuby LED zasilane jednostronnie / dwustronnie	1270 x 115 x 50 [mm]
3327		2x36W	ABS + PS	Tuby LED zasilane jednostronnie	1260 x 100 x 45 [mm]
3325		2x54W	ABS + PS	Tuby LED zasilane jednostronnie	1500 x 100 x 45 [mm]

Index	Zdjecie	Max. moc	Materiał wykonania	Zastosowanie	Wymiary
5663		2x36W	ABS + PS (Oprawa) Nano PC (Tuba LED)	Tuby LED zasilane jednostronnie	1260 x 100 x 45 [mm]
5662		2x36W		Tuby LED zasilane jednostronnie	1260 x 100 x 45 [mm]
5663-XQ		2x36W	ABS + PS (Oprawa) Szkło + PCV (Tuba LED)	Tuby LED zasilane jednostronnie	1260 x 100 x 45 [mm]
5662-XQ		2x36W		Tuby LED zasilane jednostronnie	1260 x 100 x 45 [mm]

Oprawy rastrowe

Index	Zdjecie	Max. moc	Materiał wykonania	Zastosowanie	Wymiary
5133		2x18W	Metal + PS	Tuby LED zasilane jednostronnie / dwustronnie	705 x 145 x 38 [mm]
5132		2x36W	Metal + PS	Tuby LED zasilane jednostronnie / dwustronnie	1315 x 145 x 38 [mm]
5244		2x36W	Metal + PS	Tuby LED zasilane jednostronnie / dwustronnie	1315 x 145 x 48 [mm]

Index	Zdjecie	Moc zestawu	Materiał wykonania oprawy	W zestawie	Wymiary
5660		2x18W	Metal + PS	Oprawa wraz z Tubami LED Nano 4000K	1315 x 145 x 38 [mm]
5661		2x18W	Metal + PS	Oprawa wraz z Tubami LED Nano 4000K	1315 x 145 x 48 [mm]

Tuby LED T8

Tuby LED T8 nano

Długość	Moc	Barwa światła	Jasność	Zasilanie	Materiał	Index
600 [mm]	9W	2700-3200K	810lm	Jednostronne	nano PC	0002
600 [mm]	9W	4000-4500K	810lm	Jednostronne	nano PC	2110
600 [mm]	9W	6200-6700K	810lm	Jednostronne	nano PC	2083
1200 [mm]	18W	2700-3200K	1620lm	Jednostronne	nano PC	0126
1200 [mm]	18W	4000-4500K	1620lm	Jednostronne	nano PC	2369
1200 [mm]	18W	6200-6700K	1620lm	Jednostronne	nano PC	2359
1500 [mm]	24W	2700-3200K	2160lm	Jednostronne	nano PC	0568
1500 [mm]	24W	4000-4500K	2160lm	Jednostronne	nano PC	2616
1500 [mm]	24W	6200-6700K	2160lm	Jednostronne	nano PC	2601

Długość	Moc	Barwa światła	Jasność	Zasilanie	Materiał	Index
600 [mm]	9W	2700-3200K	810lm	Dwustronne	nano PC	0003
600 [mm]	9W	4000-4500K	900lm	Dwustronne	nano PC	0005
600 [mm]	9W	6200-6700K	900lm	Dwustronne	nano PC	0068
1200 [mm]	18W	2700-3200K	1620lm	Dwustronne	nano PC	1075
1200 [mm]	18W	4000-4500K	1620lm	Dwustronne	nano PC	0347
1200 [mm]	18W	6200-6700K	1800lm	Dwustronne	nano PC	0169

Tuby LED T8 szklane

Długość	Moc	Barwa światła	Jasność	Zasilanie	Materiał	Index
600 [mm]	9W	2700-3200K	855lm	Jednostronne	szkło + PCV	4530
600 [mm]	9W	4000-4500K	810lm	Jednostronne	szkło + PCV	2147
600 [mm]	9W	6200-6700K	855lm	Jednostronne	szkło + PCV	4866
1200 [mm]	18W	2700-3200K	1710lm	Jednostronne	szkło + PCV	4531
1200 [mm]	18W	4000-4500K	1620lm	Jednostronne	szkło + PCV	2374
1200 [mm]	18W	6200-6700K	1620lm	Jednostronne	szkło + PCV	2373

Długość	Moc	Barwa światła	Jasność	Zasilanie	Materiał	Index
600 [mm]	9W	2700-3200K	855lm	Dwustronne	szkło + PCV	4999
600 [mm]	9W	4000-4500K	810lm	Dwustronne	szkło + PCV	0196
600 [mm]	9W	6200-6700K	810lm	Dwustronne	szkło + PCV	0206
1200 [mm]	18W	2700-3200K	1710lm	Dwustronne	szkło + PCV	5001
1200 [mm]	18W	4000-4500K	1620lm	Dwustronne	szkło + PCV	0374
1200 [mm]	18W	6200-6700K	1620lm	Dwustronne	szkło + PCV	0375

VIP ELECTRO.PL
http://vipelectro.pl

Panele LED
VPEp i VLEp

system.pl

Index	Wymiary	Moc	Jasność	Współczynnik oddawania barw	PF	Barwa	Obudowa	Zasilacz
2820	595 x 595 x 11 [mm]	36W	4100lm (±10%)	RA > 80	> 0,9	4000K	Aluminium + PC (klosz)	Lifud

Index	Wymiary	Moc	Jasność	Współczynnik oddawania barw	PF	Barwa	Obudowa	Zasilacz
0143	595 x 595 x 11 [mm]	36W	3800lm (±10%)	RA > 80	> 0,9	4000K	Aluminium + PC (klosz)	Philips

UGR < 19

Akcesoria montażowe

Index	Zdjęcie	Charakterystyka
2949		Materiał: Stal Długość całkowita: 135 [cm] Długość zawieszenia: Regulowana (max 115[cm])

NAJWYŻSZA JAKOŚĆ 5 LAT GWARANCJI PRODUCENTA

VIP ELECTRO.PL
http://vipelectro.pl

Panele LED

Lumio

Panele

Grubość paneli:
8mm

Wymiary	Moc	Jasność	Barwa	Kolor ramki	Index
595 x 595 [mm]	40W	3200lm (±10%)	2700-3200K	Srebrny	0183
595 x 595 [mm]	40W	3200lm (±10%)	4000-4500K	Srebrny	1981
595 x 595 [mm]	40W	3200lm (±10%)	4000-4500K	Biały	1000
595 x 595 [mm]	40W	3200lm (±10%)	6200-6700K	Biały	1068
595 x 595 [mm]	40W	3200lm (±10%)	4000-4500K	Srebrny	5438
595 x 595 [mm]	40W	4000lm (±10%)	4000-4500K	Biały	4126
595 x 595 [mm]	48W	3840lm (±10%)	4000-4500K	Biały	0545
595 x 595 [mm]	48W	3840lm (±10%)	4000-4500K	Srebrny	0460

Wymiary	Moc	Jasność	Współczynnik oddawania barw	Barwa	Kolor ramki	Index
595 x 595 [mm]	64W	6400lm (±10%)	RA > 90	4500-5000K	Biały	5696
595 x 595 [mm]	64W	6400lm (±10%)	RA > 90	5000-5500K	Biały	1179

Wymiary	Moc	Jasność	Barwa	Kolor ramki	Index
300 x 600 [mm]	32W	2560lm (±10%)	2700-3200K	Biały	0746
300 x 600 [mm]	32W	2560lm (±10%)	4000-4500K	Biały	0747
300 x 600 [mm]	32W	2560lm (±10%)	6200-6700K	Biały	0744
295 x 1195 [mm]	48W	3840lm (±10%)	4000-4500K	Srebrny	0546
295 x 1195 [mm]	48W	3840lm (±10%)	4000-4500K	Biały	0572

Panele wyposażone w dwa wydajne zasilacze firmy LiFud

Wymiary	Moc	Jasność	Współczynnik oddawania barw	Barwa	Kolor ramki	Index
595 x 595 [mm]	50W	5000lm (±10%)	RA > 90	4000-4500K	Biały	5616
595 x 595 [mm]	60W	6000lm (±10%)	RA > 90	4000-4500K	Biały	1580

VIP ELECTRO.PL
http://vipelectro.pl

Akcesoria montażowe

Lumio

Montaż natynkowy

Ramki do montażu natynkowego zatrzaskowe

Index	Wielkość panelu	Materiał	Kolor	Wymiary
2467	595 x 595 [mm]	Aluminium	Biała	600 x 600 x 43 [mm]
0283	295 x 1195 [mm]	Aluminium	Biały	300 x 1200 x 43 [mm]

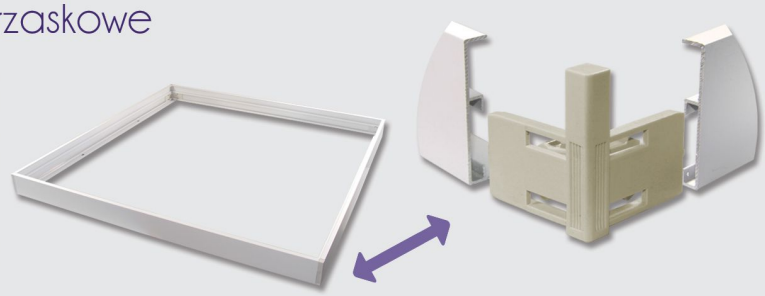

Ramki do montażu natynkowego skręcane

Index	Wielkość panelu	Materiał	Kolor	Wymiary
1071	595 x 595 [mm]	Aluminium	Srebrny	600 x 600 x 50 [mm]
1072	595 x 595 [mm]	Aluminium	Biały	600 x 600 x 50 [mm]
1073	295 x 1195 [mm]	Aluminium	Srebrny	300 x 1200 x 50 [mm]
1074	295 x 1195 [mm]	Aluminium	Biały	300 x 1200 x 50 [mm]

Zaczepy montażowe

Index	Zdjęcie	Charakterystyka
3499		Zaczepy wkręcane Do linek 1382
5444		Szerokość: 40 [mm]
7634		Komplet 4 szt.

Pozostałe akcesoria

Linki montażowe

Index	Zdjęcie	Charakterystyka
1382		Długość regulowana: max. 1[m]
5445		Długość linki: 1 [m]

PANELE LED NASTROPOWE

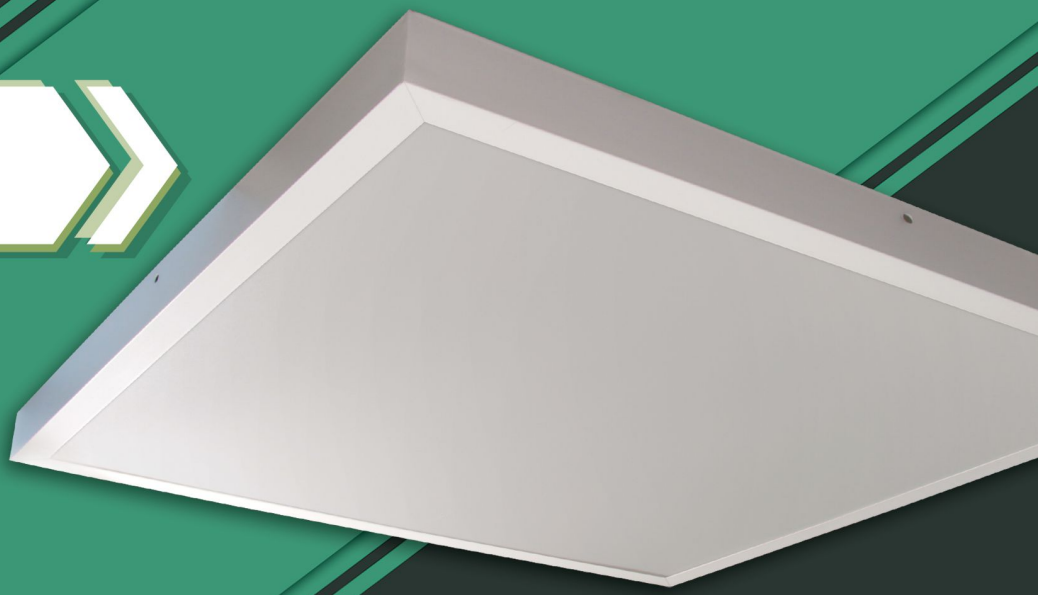

Panele LED nastropowe

Index	Zdjęcie	Moc	Jasność	Współczynnik oddania barw	Barwa	Materiał obudowy	Wymiary
3917		30W	2700lm (±10%)	RA > 80	4500K	Aluminium + PC (klosz)	300 x 600 x 35 [mm]
1407		60W	5400lm (±10%)	RA > 80	4500K	Aluminium + PC (klosz)	600 x 600 x 38 [mm]
2618		60W	5400lm (±10%)	RA > 80	4500K	Aluminium + PC (klosz)	300 x 1200 x 38 [mm]

VL system.pl

NAJWYŻSZA JAKOŚĆ 3 LATA GWARANCJI PRODUCENTA

VIP ELECTRO.PL
http://vipelectro.pl

Panele LED
podtynkowe Orto

Okrągłe

Moc	Jasność	Barwa światła	Wymiary	Index
6W	480lm	4000K	Ø90 x 9 [mm]	3408
12W	960lm	4000K	Ø145 x 9 [mm]	3411
18W	1440lm	4000K	Ø175 x 9 [mm]	3413
24W	1920lm	4000K	Ø225 x 9 [mm]	3823

Kwadratowe

Moc	Jasność	Barwa światła	Wymiary	Index
6W	480lm	4000K	90 x 90 x 9 [mm]	4719
12W	960lm	4000K	145 x 145 x 9 [mm]	4906
18W	1440lm	4000K	175 x 175 x 9 [mm]	4914
24W	1920lm	4000K	225 x 225 x 9 [mm]	4916

Panele LED
natynkowe Orto

Moc	Kolor	Jasność	Barwa światła	Wymiary	Index
6W	Biały	480lm	4000K	90 x 90 x 35 [mm]	1509
6W	Czarny	480lm	4000K	90 x 90 x 35 [mm]	1506
6W	Srebrny	480lm	4000K	90 x 90 x 35 [mm]	1505
12W	Biały	960lm	4000K	145 x 145 x 35 [mm]	1517
12W	Czarny	960lm	4000K	145 x 145 x 35 [mm]	1519
12W	Srebrny	960lm	4000K	145 x 145 x 35 [mm]	1516
18W	Biały	1440lm	4000K	175 x 175 x 35 [mm]	1579
18W	Czarny	1440lm	4000K	175 x 175 x 35 [mm]	1521
18W	Srebrny	1440lm	4000K	175 x 175 x 35 [mm]	1520
24W	Biały	1920lm	4000K	225 x 225 x 35 [mm]	1598
24W	Czarny	1920lm	4000K	225 x 225 x 35 [mm]	1597
24W	Srebrny	1920lm	4000K	225 x 225 x 35 [mm]	1596

Moc	Kolor	Jasność	Barwa światła	Wymiary	Index
6W	Biały	480lm	4000K	ø90 x 35 [mm]	1442
6W	Czarny	480lm	4000K	ø90 x 35 [mm]	1441
6W	Srebrny	480lm	4000K	ø90 x 35 [mm]	1440
12W	Biały	960lm	4000K	ø145 x 35 [mm]	1454
12W	Czarny	960lm	4000K	ø145 x 35 [mm]	1453
12W	Srebrny	960lm	4000K	ø145 x 35 [mm]	1452
18W	Biały	1440lm	4000K	ø175 x 35 [mm]	1501
18W	Czarny	1440lm	4000K	ø175 x 35 [mm]	1500
18W	Srebrny	1440lm	4000K	ø175 x 35 [mm]	1499
24W	Biały	1920lm	4000K	ø225 x 35 [mm]	1504
24W	Czarny	1920lm	4000K	ø225 x 35 [mm]	1503
24W	Srebrny	1920lm	4000K	ø225 x 35 [mm]	1502

VIP ELECTRO.PL
http://vipelectro.pl

Panele LED
Selfy

Podtynkowe

Moc	Jasność	Barwa światła	Wymiary	Index
3W	270lm	4000-4500K	85 x 85 x 18 [mm]	5066
6W	540lm	4000-4500K	120 x 120 x 18 [mm]	5069
12W	1080lm	4000-4500K	170 x 170 x 18 [mm]	5072
18W	1620lm	4000-4500K	170 x 170 x 18 [mm]	5075
24W	2160lm	4000-4500K	300 x 300 x 18 [mm]	5256

Moc	Jasność	Barwa światła	Wymiary	Index
3W	270lm	4000-4500K	⌀90 x 18 [mm]	5053
6W	540lm	4000-4500K	⌀120 x 18 [mm]	5057
12W	1080lm	4000-4500K	⌀170 x 18 [mm]	5060
18W	1620lm	4000-4500K	⌀220 x 18 [mm]	5063
24W	2160lm	4000-4500K	⌀300 x 18 [mm]	5378

Natynkowe

Moc	Jasność	Barwa światła	Wymiary	Index
6W	540lm	4000-4500K	120 x 120 x 35 [mm]	5082
12W	1080lm	4000-4500K	165 x 165 x 30 [mm]	5255
18W	1620lm	4000-4500K	210 x 210 x 30 [mm]	1133
24W	2160lm	4000-4500K	285 x 285 x 30 [mm]	5257

Moc	Jasność	Barwa światła	Wymiary	Index
6W	540lm	4000-4500K	⌀118 x 35 [mm]	5079
12W	1080lm	4000-4500K	⌀165 x 30 [mm]	1165
18W	1620lm	4000-4500K	⌀210 x 30 [mm]	1168
24W	2160lm	4000-4500K	⌀285 x 30 [mm]	5258

Panele LED
podtynkowe

PROMA

Moc	Jasność	Barwa światła	Wymiary	Index
3W	240lm	2700-3200K	ø85 x 18 [mm]	5051
3W	240lm	4000-4500K	ø85 x 18 [mm]	5380
3W	240lm	6200-6700K	ø85 x 18 [mm]	5055
6W	480lm	2700-3200K	ø120 x 18 [mm]	5056
6W	480lm	4000-4500K	ø120 x 18 [mm]	5381
6W	480lm	6200-6700K	ø120 x 18 [mm]	5058
12W	960lm	2700-3200K	ø170 x 18 [mm]	5059
12W	960lm	4000-4500K	ø170 x 18 [mm]	5382
12W	960lm	6200-6700K	ø170 x 18 [mm]	5061
18W	1440lm	2700-3200K	ø225 x 18 [mm]	5062
18W	1440lm	4000-4500K	ø225 x 18 [mm]	5383
18W	1440lm	6200-6700K	ø225 x 18 [mm]	5064
24W	1920lm	2700-3200K	ø300 x 18 [mm]	1173
24W	1920lm	4000-4500K	ø300 x 18 [mm]	5384
24W	1920lm	6200-6700K	ø300 x 18 [mm]	1174

Moc	Jasność	Barwa światła	Wymiary	Index
3W	240lm	2700-3200K	85 x 85 x 18 [mm]	5065
3W	240lm	4000-4500K	85 x 85 x 18 [mm]	5385
3W	240lm	6200-6700K	85 x 85 x 18 [mm]	5067
6W	480lm	2700-3200K	120 x 120 x 18 [mm]	5068
6W	480lm	4000-4500K	120 x 120 x 18 [mm]	5387
6W	480lm	6200-6700K	120 x 120 x 18 [mm]	5070
12W	960lm	2700-3200K	170 x 170 x 18 [mm]	5071
12W	960lm	4000-4500K	170 x 170 x 18 [mm]	5388
12W	960lm	6200-6700K	170 x 170 x 18 [mm]	5073
18W	1440lm	2700-3200K	225 x 225 x 18 [mm]	5074
18W	1440lm	4000-4500K	225 x 225 x 18 [mm]	5389
18W	1440lm	6200-6700K	225 x 225 x 18 [mm]	5076
24W	1920lm	2700-3200K	300 x 300 x 18 [mm]	5536
24W	1920lm	4000-4500K	300 x 300 x 18 [mm]	5390
24W	1920lm	6200-6700K	300 x 300 x 18 [mm]	1158

VIP ELECTRO.PL
http://vipelectro.pl

Panele LED
natynkowe

PROMA

Moc	Jasność	Barwa światła	Wymiary	Index
6W	450lm	2700-3200K	ø110 x 30 [mm]	5077
6W	450lm	4000-4500K	ø110 x 30 [mm]	5395
6W	450lm	6200-6700K	ø110 x 30 [mm]	5080
12W	900lm	2700-3200K	ø160 x 30 [mm]	1164
12W	900lm	4000-4500K	ø160 x 30 [mm]	5396
12W	900lm	6200-6700K	ø160 x 30 [mm]	1166
18W	1440lm	2700-3200K	ø210 x 30 [mm]	1167
18W	1440lm	4000-4500K	ø210 x 30 [mm]	5397
18W	1440lm	6200-6700K	ø210 x 30 [mm]	1169
24W	1800lm	2700-3200K	ø285 x 30 [mm]	5379
24W	1800lm	4000-4500K	ø285 x 30 [mm]	5398
24W	1800lm	6200-6700K	ø285 x 30 [mm]	1170

Moc	Jasność	Barwa światła	Wymiary	Index
6W	450lm	2700-3200K	110 x 110 x 30 [mm]	5081
6W	450lm	4000-4500K	110 x 110 x 30 [mm]	5391
6W	450lm	6200-6700K	110 x 110 x 30 [mm]	5083
12W	900lm	2700-3200K	160 x 160 x 30 [mm]	1095
12W	900lm	4000-4500K	160 x 160 x 30 [mm]	5392
12W	900lm	6200-6700K	160 x 160 x 30 [mm]	1096
18W	1440lm	2700-3200K	210 x 210 x 30 [mm]	1132
18W	1440lm	4000-4500K	210 x 210 x 30 [mm]	5393
18W	1440lm	6200-6700K	210 x 210 x 30 [mm]	1112
24W	1800lm	2700-3200K	285 x 285 x 30 [mm]	1159
24W	1800lm	4000-4500K	285 x 285 x 30 [mm]	5394
24W	1800lm	6200-6700K	285 x 285 x 30 [mm]	1163

Lampy LED Piwniczne IP54

Index	Napięcie	Moc	Źródło Światła	Barwa Światła
1476	AC220-240V 50/60Hz	8W	44 x 2835 SMD LED	4200K
Jasność	Współczynnik oddawania barw	Materiał	Klasa odporności	Wymiary
550lm	RA>80	PC	IP54	174 x 47,5 [mm]

Index	Napięcie	Moc	Źródło Światła	Barwa Światła
5910	AC220-240V 50/60Hz	8W	44 x 2835 SMD LED	4200K
Jasność	Współczynnik oddawania barw	Materiał	Klasa odporności	Wymiary
550lm	RA>80	PC	IP54	198 x 97 x 39 [mm]

VIP ELECTRO.PL
http://vipelectro.pl

Lampy LED Piwniczne IP54

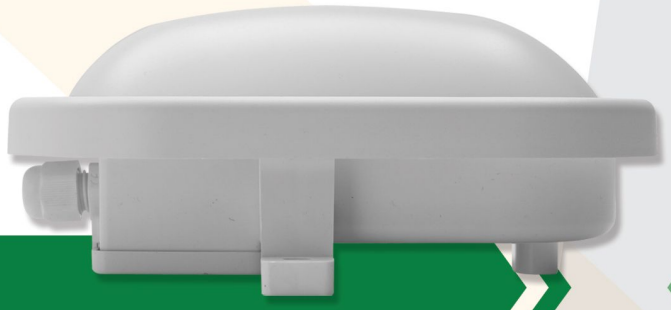

Index	Napiecie	Moc	Źródło Światła	Barwa Światła
1161	AC176-265V 50/60Hz	8W	12 x 2835 SMD	4200K
Jasność	Współczynnik oddawania barw	Materiał	Klasa odporności	Wymiary
720lm ±10%	RA>80	ABS + PC	IP54	170 x 92 x 70 [mm]

Index	Napiecie	Moc	Źródło Światła	Barwa Światła
3876	AC176-265V 50/60Hz	12W	26 x 2835 SMD	4200K
Jasność	Współczynnik oddawania barw	Materiał	Klasa odporności	Wymiary
1080lm ±10%	RA>80	ABS + PC	IP54	216 x 118 x 79 [mm]

Plafony LED

SOLEN

Index	Źródło światła	Moc	Jasność	Barwa światła	Materiał wykonania	Wymiary
1117	2xLED E27	-		-	Stal + Tworzywo sztuczne	Ø330 x 70 [mm]
2751	2xLED E27	-		-	Stal + Tworzywo sztuczne	270 x 270 x 60 [mm]
1116	Diody SMD	16W	1120lm	4000K	Stal + Tworzywo sztuczne	Ø260 x 70 [mm]
0324	Diody SMD	18W	1260lm	4000K	Stal + Tworzywo sztuczne	320 x 320 x 60 [mm]
4836	Diody SMD	24W	1680lm	4000K	Stal + Tworzywo sztuczne	370 x 370 x 60 [mm]
1115	Diody SMD	24W	1680lm	4000K	Stal + Tworzywo sztuczne	Ø330 x 70 [mm]

ERIK

Index	Źródło światła	Moc	Jasność	Barwa światła	Materiał wykonania	Wymiary
5692	Diody SMD	12W	840lm	4000K	Stal + Tworzywo sztuczne	Ø260 x 50 [mm]
6108	Diody SMD	18W	1260lm	4000K	Stal + Tworzywo sztuczne	Ø330 x 50 [mm]
1445	Diody SMD	24W	1680lm	4000K	Stal + Tworzywo sztuczne	Ø380 x 50 [mm]

DOMIN

Index	Źródło światła	Moc	Jasność	Barwa światła	Materiał wykonania	Wymiary
1450	Diody SMD	24W	1680lm	4000K	Stal + Tworzywo sztuczne	340 x 340 x 60 [mm]
3229	Diody SMD	30W	2100lm	4000K	Stal + Tworzywo sztuczne	440 x 440 x 60 [mm]
6109	Diody SMD	40W	2800lm	4000K	Stal + Tworzywo sztuczne	540 x 540 x 60 [mm]

AURIS

Index	Źródło światła	Moc	Jasność	Barwa światła	Materiał wykonania	Wymiary
0646	Diody SMD	18W	1260lm	4000K	Stal + Tworzywo sztuczne	Ø330 x 70 [mm]
0318	Diody SMD	24W	1680lm	4000K	Stal + Tworzywo sztuczne	Ø380 x 70 [mm]

VIP ELECTRO.PL
http://vipelectro.pl

Plafony LED
z czujnikiem PIR

4982

4983

Index	Źródło światła	Moc	Barwa światła	Czujnik Ruchu	Obszar detekcji	Materiał wykonania	Wymiary
4982	2xLED E27	-	-	PIR	360°	Metal + Szkło	290 x 105 [mm]
4983	24x LED SMD	12W	4000K	PIR	360°	Metal + PC	290 x 60 [mm]

Kinkiety LED

Index	Zdjęcie	Moc	Źródło Światła	Barwa	Jasność	Klasa odporności	Współczynnik oddawania barw	Kolor	Kąt świecenia	Wymiary	Materiał
1427		5W	SMD 5050	3000K	450lm	IP20	RA>80	Chrom	120°	405 x 180 x 55 [mm]	Stal nierdzewna
1431		5W	SMD 5050	6000K	450lm	IP20	RA>80	Chrom	120°	405 x 180 x 55	Stal nierdzewna
1409		5W	SMD 5050	3000K	450lm	IP20	RA>80	Chrom	120°	410 x 185 x 50 [mm]	Stal nierdzewna
1118		5W	SMD 5050	4500K	350lm	IP20	RA>80	Chrom	120°	400 x 185 x 55[mm]	Stal nierdzewna
1634		5W	SMD 5050	6000K	450lm	IP20	RA>80	Chrom	120°	410 x 185 x 50 [mm]	Stal nierdzewna
1125		7W	SMD 5050	4500K	630lm	IP20	RA>80	Chrom	120°	550 x 180 x 55 [mm]	Stal nierdzewna
1128		9W	SMD 5050	4500K	810lm	IP20	RA>80	Chrom	120°	695 x 180 x 50 [mm]	Stal nierdzewna
1140		15W	SMD 5050	4500K	1050lm	IP20	RA>80	Chrom	120°	1045 x 180 x 50 [mm]	Stal nierdzewna
3893		5W	SMD 5050	3000K	450lm	IP20	RA>80	Chrom	120°	405 x 100 x 55	Stal nierdzewna
1120		5W	SMD 5050	4500K	350lm	IP20	RA>80	Chrom	120°	400 x 100 x 52 [mm]	Stal nierdzewna
2943		7W	SMD 5050	3000K	630lm	IP20	RA>80	Chrom	120°	555 x 100 x 55 [mm]	Stal nierdzewna
1121		7W	SMD 5050	4500K	630lm	IP20	RA>80	Chrom	120°	555 x 100 x 55 [mm]	Stal nierdzewna
2944		7W	SMD 5050	6000K	630lm	IP20	RA>80	Chrom	120°	555 x 100 x 55 [mm]	Stal nierdzewna
2950		9W	SMD 5050	3000K	810lm	IP20	RA>80	Chrom	120°	705 x 100 x 55 [mm]	Stal nierdzewna
1122		9W	SMD 5050	4500K	620lm	IP20	RA>80	Chrom	120°	695 x 100 x 53 [mm]	Stal nierdzewna
2282		9W	SMD 5050	6000K	810lm	IP20	RA>80	Chrom	120°	705 x 100 x 55 [mm]	Stal nierdzewna
1123		15W	SMD 5050	4500K	620lm	IP20	RA>80	Chrom	120°	1045 x 100 x 53 [mm]	Stal nierdzewna
3435		12W	SMD 2835	3000K	1080lm	IP20	RA>80	Chrom	120°	500 x 95 x 50 [mm]	Stal nierdzewna + akryl
1100		12W	SMD 2835	4500K	1080lm	IP20	RA>80	Chrom	120°	500 x 90 x 50[mm]	Stal nierdzewna + akryl
3908		12W	SMD 2835	6000K	1080lm	IP20	RA>80	Chrom	120°	500 x 95 x 50 [mm]	Stal nierdzewna + akryl
1085		10W	SMD 2835	4500K	650lm	IP20	RA>80	Chrom	120°	540 x 100 x 45 [mm]	Stal nierdzewna + akryl
1086		7W	SMD 2835	4500K	455lm	IP20	RA>80	Chrom	120°	460 x 85 x 70 [mm]	Stal nierdzewna + szkło
2901		9W	SMD 2835	3000K	810lm	IP20	RA>80	Chrom	120°	420 x 190 x 55 [mm]	Stal nierdzewna + akryl
2902		9W	SMD 2835	6000K	810lm	IP20	RA>80	Chrom	120°	420 x 190 x 55 [mm]	Stal nierdzewna + Akryl

VIP ELECTRO.PL
http://vipelectro.pl

Kinkiety GU10 LED Fredo

Index	Rodzaj	Kolor	Materiał	Klasa odporności	Przeznaczenie	Wymiary
5211	Ruchoma	Biały	Aluminium	IP20	Żarówki LED GU10	Ø60 x 110 [mm]
5450	Ruchoma	Czarny	Aluminium	IP20	Żarówki LED GU10	Ø60 x 110 [mm]

Index	Rodzaj	Kolor	Materiał	Klasa odporności	Przeznaczenie	Wymiary
5664	Ruchoma	Biały	Aluminium	IP20	Żarówki LED GU10	250 x 80 x 112 [mm]
5224	Ruchoma	Czarny	Aluminium	IP20	Żarówki LED GU10	250 x 80 x 112 [mm]

Index	Rodzaj	Kolor	Materiał	Klasa odporności	Przeznaczenie	Wymiary
4926	Ruchoma	Biały	Aluminium	IP20	Żarówki LED GU10	450 x 80 x 110 [mm]
4925	Ruchoma	Czarny	Aluminium	IP20	Żarówki LED GU10	450 x 80 x 110 [mm]

Index	Rodzaj	Kolor	Materiał	Klasa odporności	Przeznaczenie	Wymiary
5090	Ruchoma	Biały	Aluminium	IP20	Żarówki LED GU10	250 x 250 x 112 [mm]
4890	Ruchoma	Czarny	Aluminium	IP20	Żarówki LED GU10	250 x 250 x 112 [mm]

Oprawy halogenowe

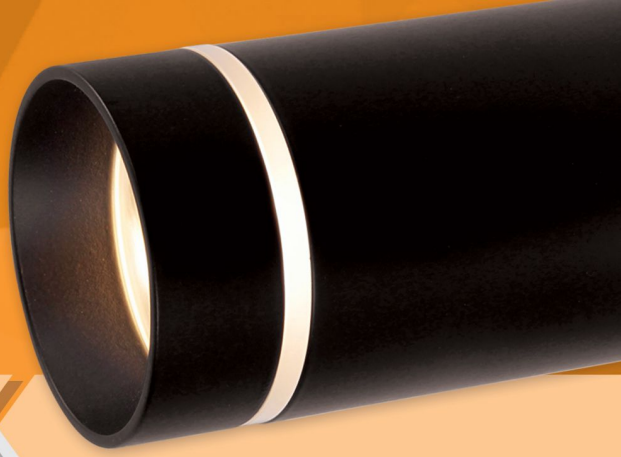

Natynkowe z modułem LED

Index	Rodzaj	Moc	Kolor	Materiał
0734	Stała	5W	Biały	Aluminium
0735	Stała	5W	Czarny	Aluminium
Klasa odporności		Źródło światła	Barwa światła	Wymiary
IP20		SMD5735	4000K	Ø60 x 100 [mm]
IP20		SMD5735	4000K	Ø60 x 100 [mm]

Wiszące Rosso

Index	Rodzaj	Kolor	Materiał	Klasa odporności
3754	Wisząca	Biały	Aluminium	IP20
3753	Wisząca	Czarny	Aluminium	IP20
Przeznaczenie		Długość przewodu		Wymiary
Żarówki LED GU10		1 [m]		Ø60 x 300 [mm]
Żarówki LED GU10		1 [m]		Ø60 x 300 [mm]

VIP ELECTRO.PL
http://vipelectro.pl

Oprawy halogenowe natynkowe E27

Index	Rodzaj	Kolor	Materiał	Klasa odporności	Przeznaczenie	Wymiary
2780	Stała	Biały	Stal	IP20	Żarówki LED E27	Ø90 x 110 [mm]
2794	Stała	Czarny	Stal	IP20	Żarówki LED E27	Ø90 x 110 [mm]

Index	Rodzaj	Kolor	Materiał	Klasa odporności	Przeznaczenie	Wymiary
2800	Stała	Biała	Stal	IP20	Żarówki LED E27	Ø132 x 152 [mm]
2821	Stała	Czarny	Stal	IP20	Żarówki LED E27	Ø132 x 152 [mm]

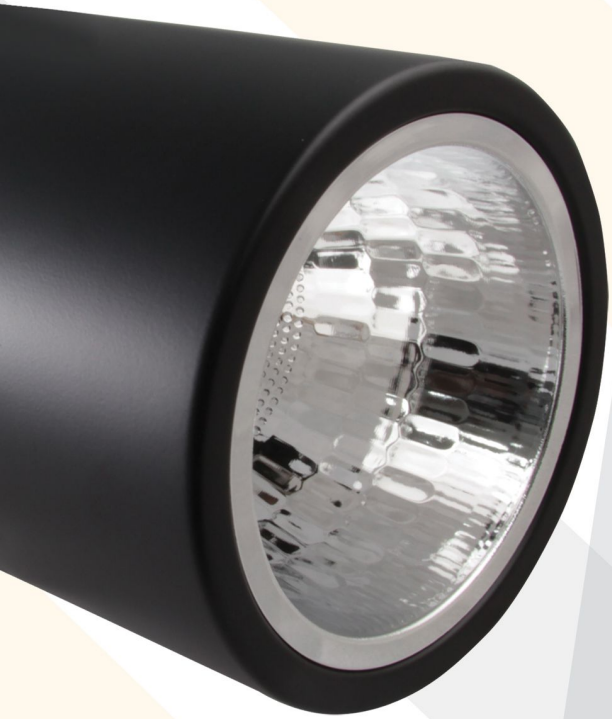

Oprawy halogenowe natynkowe

Index	Rodzaj	Kolor	Materiał	Klasa odporności	Przeznaczenie	Wymiary
3755	Stała	Biały	Aluminium	IP20	Żarówki LED GU10	Ø56 x 100 [mm]
3733	Stała	Czarny	Aluminium	IP20	Żarówki LED GU10	Ø56 x 100 [mm]

Index	Rodzaj	Kolor	Materiał	Klasa odporności	Przeznaczenie	Wymiary
3227	Stała	Biały	Aluminium	IP20	Żarówki LED GU10	Ø80 x 110 [mm]
3230	Stała	Satyna	Aluminium	IP20	Żarówki LED GU10	Ø80 x 110 [mm]
3228	Stała	Czarny	Aluminium	IP20	Żarówki LED GU10	Ø80 x 110 [mm]

Index	Rodzaj	Kolor	Materiał	Klasa odporności	Przeznaczenie	Wymiary
0799	Ruchoma	Biały	Aluminium	IP20	Żarówki LED GU10	Ø70 x 100 [mm]
0800	Ruchoma	Czarny	Aluminium	IP20	Żarówki LED GU10	Ø70 x 100 [mm]

Index	Rodzaj	Kolor	Materiał	Klasa odporności	Przeznaczenie	Wymiary
0133	Ruchoma	Biały	Aluminium	IP20	Żarówki LED GU10	Ø96 x 125 [mm]
0141	Ruchoma	Satyna	Aluminium	IP20	Żarówki LED GU10	Ø96 x 125 [mm]
0137	Ruchoma	Czarny	Aluminium	IP20	Żarówki LED GU10	Ø96 x 125 [mm]

Index	Rodzaj	Kolor	Materiał	Klasa odporności	Przeznaczenie	Wymiary
6837	Ruchoma	Biały	Stal	IP20	Żarówki LED GU10	Ø113 x 127 [mm]
6836	Ruchoma	Czarny	Stal	IP20	Żarówki LED GU10	Ø113 x 127 [mm]

VIP ELECTRO.PL
http://vipelectro.pl

Oprawy halogenowe natynkowe

Index	Rodzaj	Kolor	Materiał	Klasa odporności	Przeznaczenie	Wymiary
3223	Stała	Biały	Aluminium	IP20	Żarówki LED GU10	83 x 83 x 110 [mm]
3226	Stała	Satyna	Aluminium	IP20	Żarówki LED GU10	83 x 83 x 110 [mm]

Index	Rodzaj	Kolor	Materiał	Klasa odporności	Przeznaczenie	Wymiary
3266	Ruchoma	Biały	Aluminium	IP20	Żarówki LED GU10	80 x 80 x 84 [mm]
3262	Ruchoma	Czarny	Aluminium	IP20	Żarówki LED GU10	80 x 80 x 84 [mm]

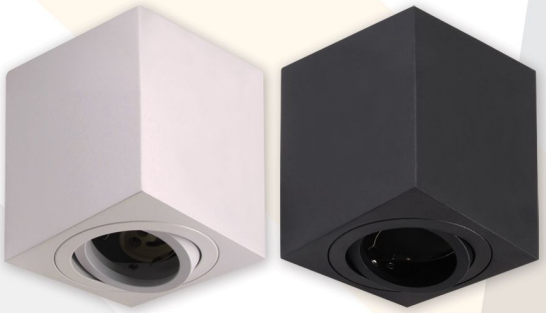

Index	Rodzaj	Kolor	Materiał	Klasa odporności	Przeznaczenie	Wymiary
0801	Ruchoma	Biały	Aluminium	IP20	Żarówki LED GU10	80 x 80 x 100 [mm]
0802	Ruchoma	Czarny	Aluminium	IP20	Żarówki LED GU10	80 x 80 x 100 [mm]

Index	Rodzaj	Kolor	Materiał	Klasa odporności	Przeznaczenie	Wymiary
0142	Ruchoma	Biały	Aluminium	IP20	Żarówki LED GU10	97 x 97 x 125 [mm]
0191	Ruchoma	Satyna	Aluminium	IP20	Żarówki LED GU10	97 x 97 x 125 [mm]
0144	Ruchoma	Czarny	Aluminium	IP20	Żarówki LED GU10	97 x 97 x 125 [mm]

Oprawy halogenowe aluminiowe

1078- Biały

1079- Czarny

1080- Biały

1081- Czarny

MIDI

Index	Rodzaj	Kolor	Materiał	Klasa odporności	Gniazdo GU10	Otwór montażowy	Wymiary
1078	Ruchoma	Biały	Aluminium	IP20	W zestawie	ø90 [mm]	ø106 x 22 [mm]
1079	Ruchoma	Czarny	Aluminium	IP20	W zestawie	ø90 [mm]	ø106 x 22 [mm]
1080	Ruchoma	Biały	Aluminium	IP20	W zestawie	ø95 [mm]	110 x 110 x 32 [mm]
1081	Ruchoma	Czarny	Aluminium	IP20	W zestawie	ø95 [mm]	110 x 110 x 32 [mm]

SARA

Index	Rodzaj	Kolor	Materiał	Klasa odporności	Gniazdo GU10	Otwór montażowy	Wymiary
1093	Ruchoma	Biały	Aluminium	IP20	W zestawie	ø75 [mm]	ø95 x 44 [mm]
1094	Ruchoma	Biały	Aluminium	IP20	W zestawie	ø75 [mm]	90 x 90 x 40 [mm]

1093- Biały

1094- Biały

0770- Biały

0771- Biały

RONDA

Index	Rodzaj	Kolor	Materiał	Klasa odporności	Gniazdo GU10	Otwór montażowy	Wymiary
0770	Stała	Biały	Aluminium	IP20	Brak	ø63 [mm]	ø68 x 55 [mm]
0771	Stała	Czarny	Aluminium	IP20	Brak	ø63 [mm]	ø68 x 55 [mm]

SPIKA

Index	Rodzaj	Kolor	Materiał	Klasa odporności	Gniazdo GU10	Otwór montażowy	Wymiary
0773	Stała	Biały	Aluminium	IP20	Brak	ø63 [mm]	ø68 x 67 [mm]
0772	Stała	Czarny	Aluminium	IP20	Brak	ø63 [mm]	ø68 x 67 [mm]

0773- Biały

0772- Czarny

0769- Biały

ANTARES

Index	Rodzaj	Kolor	Materiał	Klasa odporności	Gniazdo GU10	Otwór montażowy	Wymiary
0769	Stała	Biały	Aluminium	IP20	Brak	ø75 [mm]	ø95 x 40 [mm]

VIP ELECTRO.PL
http://vipelectro.pl

Oprawy halogenowe

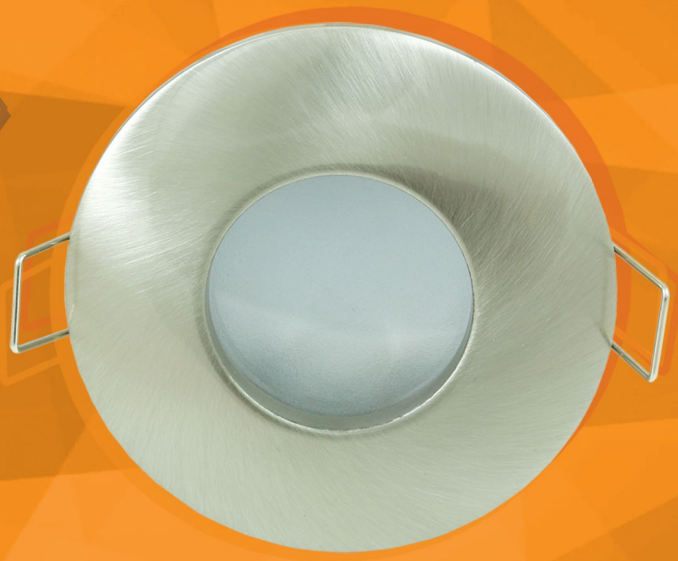

Index	Rodzaj	Kształt	Klasa odporności	Gniazdo GU10	Otwór montażowy	Wymiary
6834	Stała	Kwadrat	IP20	W zestawie	ø75 [mm]	110 x 110 x 53 [mm]
6833	Stała	Okrąg	IP20	W zestawie	ø75 [mm]	ø110 x 53 [mm]

6833- Biały

6834- Biały

Index	Rodzaj	Kolor	Materiał	Klasa odporności	Gniazdo GU10	Otwór montażowy	Wymiary
1949	Ruchoma	Czarny	Aluminium	IP20	Brak	70 [mm]	92 x 92 x 20 [mm]
1326	Ruchoma	Czrny	Aluminium	IP20	Brak	155 x 70 [mm]	180 x 92 x 20 [mm]

1949- Czarny

1326- Czarny

Oprawy IP44

Index	Zdjęcie	Rodzaj	Kolor	Materiał	Klasa odporności	Gniazdo GU10	Otwór montażowy	Wymiary
4869		Stała	Biały	Aluminium	IP44	W zestawie	ø75 [mm]	ø84 x 52 [mm]
5229	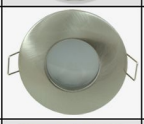	Stała	Satyna	Aluminium	IP44	W zestawie	ø75 [mm]	ø84 x 49 [mm]
5230		Stała	Satyna	Aluminium	IP44	W zestawie	ø75 [mm]	80 x 80 x 49 [mm]

Oprawy halogenowe

0501 - Biały | 0500 - Chrom | 0497 - Satyna | 0502 - Mosiądz

Rodzaj	Materiał	Klasa odporności	Gniazdo GU10	Otwór montażowy	Wymiary
Stała	Stal	IP20	Brak	ø55 [mm]	74 x 74 x 30 [mm]

4563 - Biały | 4565 - Chrom | 4564 - Satyna | 4566 - Mosiądz

Rodzaj	Materiał	Klasa odporności	Gniazdo GU10	Otwór montażowy	Wymiary
Stała	Stal	IP20	Brak	ø55 [mm]	ø80 x 35 [mm]

0495 - Biały | 0494 - Chrom | 0491 - Satyna

3268 - Czarny | 0496 - Mosiądz

Rodzaj	Materiał	Klasa odporności	Gniazdo GU10	Otwór montażowy	Wymiary
Stała	Stal	IP20	Brak	ø67 [mm]	81 x 81 x 30 [mm]

4561 - Biały | 4560 - Chrom | 4559- Satyna

3282 - Czarny | 4562 - Mosiądz

Rodzaj	Materiał	Klasa odporności	Gniazdo GU10	Otwór montażowy	Wymiary
Stała	Stal	IP20	Brak	ø82 [mm]	103 x 103 x 34 [mm]

4572 - Gniazdo GU10

4571 - Gniazdo MR16

VIP ELECTRO.PL
http://vipelectro.pl

Oprawy halogenowe Szklane

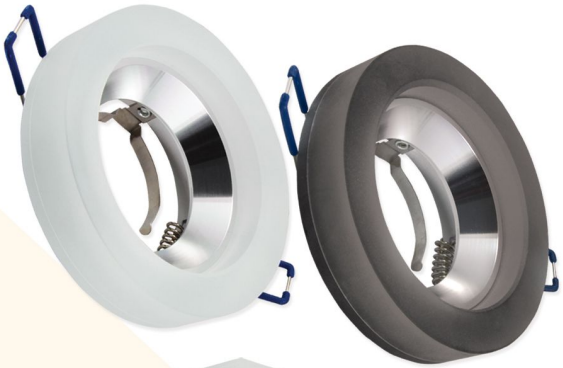

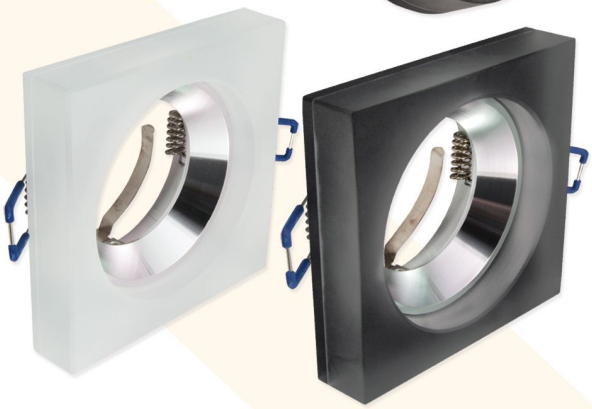

SERIA MIRA

Index	Rodzaj	Kolor	Materiał	Gniazdo GU10	Otwór montażowy	Wymiary
3008	Stała	Biała	Szkło + aluminium	Brak	ø70 [mm]	ø95 x 40 [mm]
3019	Stała	Czarna	Szkło + aluminium	Brak	ø70 [mm]	ø95 x 40 [mm]

Index	Rodzaj	Kolor	Materiał	Gniazdo GU10	Otwór montażowy	Wymiary
2891	Stała	Biała	Szkło + aluminium	Brak	ø70 [mm]	90 x 90 x 40 [mm]
2892	Stała	Czarna	Szkło + aluminium	Brak	ø70 [mm]	90 x 90 x 40 [mm]

SERIA DEMRE

Index	Rodzaj	Kolor	Materiał	Gniazdo GU10	Otwór montażowy	Wymiary
3070	Ruchoma	Biała	Szkło + aluminium	Brak	ø70 [mm]	ø95 x 35 [mm]
3055	Ruchoma	Czarna	Szkło + aluminium	Brak	ø70 [mm]	ø95 x 35 [mm]

Index	Rodzaj	Kolor	Materiał	Gniazdo GU10	Otwór montażowy	Wymiary
3073	Ruchoma	Biały	Szkło + aluminium	Brak	ø70 [mm]	90 x 90 x 35 [mm]
3072	Ruchoma	Czarny	Szkło + aluminium	Brak	ø70 [mm]	90 x 90 x 35 [mm]

Oprawy halogenowe Szklane

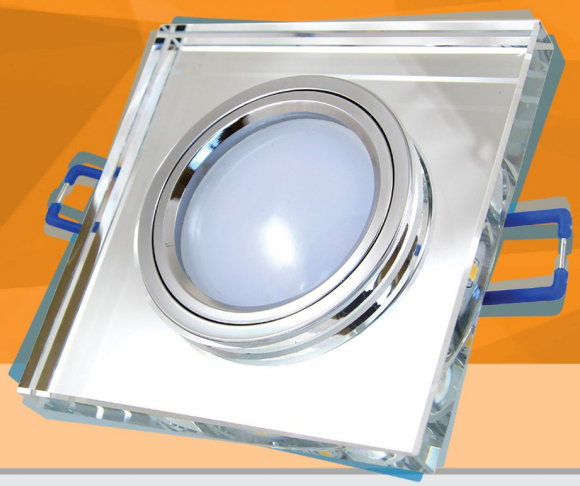

SERIA STYX

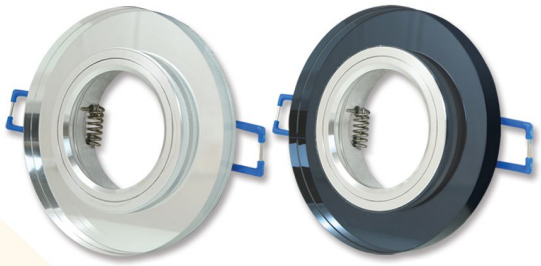

Index	Rodzaj	Kolor	Materiał	Klasa odporności	Gniazdo GU10	Otwór montażowy	Wymiary
1228	Stała	Biały	Szkło + Aluminium	IP20	Brak	ø65 [mm]	ø90 x 25 [mm]
1223	Stała	Czarny	Szkło + Aluminium	IP20	Brak	ø65 [mm]	ø90 x 25 [mm]

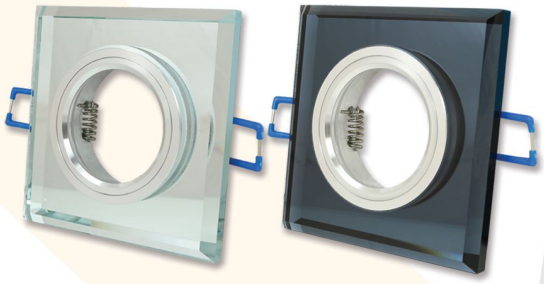

Index	Rodzaj	Kolor	Materiał	Klasa odporności	Gniazdo GU10	Otwór montażowy	Wymiary
1224	Stała	Biały	Szkło + Aluminium	IP20	Brak	65 x 65 [mm]	90 x 90 x 25 [mm]
1222	Stała	Czarny	Szkło + Aluminium	IP20	Brak	65 x 65 [mm]	90 x 90 x 25 [mm]

Index	Rodzaj	Kolor	Materiał	Klasa odporności	Gniazdo GU10	Otwór montażowy	Wymiary
1273	Stała	Biały	Szkło + Aluminium	IP20	Brak	70 [mm]	90 x 90 x 20 [mm]
1290	Stała	Biały	Szkło + Aluminium	IP20	Brak	70 [mm]	ø90 x 20 [mm]

SERIA LED

Index	Rodzaj	Kolor	Materiał	Wbudowane Źródło światła	Barwa światła	Gniazdo GU10	Otwór montażowy	Wymiary
1147	Stała	Biały	Szkło + Aluminium	15 x LED SMD 2835 [3W] 280lm	4500K	Brak	ø65 [mm]	ø90 x 25 [mm]
1144	Stała	Biały	Szkło + Aluminium	15 x LED SMD 2835 [3W] 280lm	4500K	Brak	ø65 [mm]	90 x 90 x 25 [mm]

VIP ELECTRO.PL
http://vipelectro.pl

Oprawy halogenowe Szklane ruchome

SERIA STYX

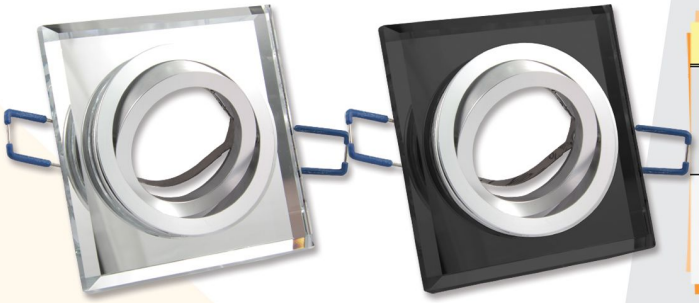

Index	Rodzaj	Kolor	Materiał	Klasa odporności	Gniazdo GU10	Otwór montażowy	Wymiary
1948	Ruchoma	Biały	Szkło + Aluminium	IP20	Brak	70 [mm]	90 x 90 x 20 [mm]
1947	Ruchoma	Czarny	Szkło + Aluminium	IP20	Brak	70 [mm]	90 x 90 x 20 [mm]

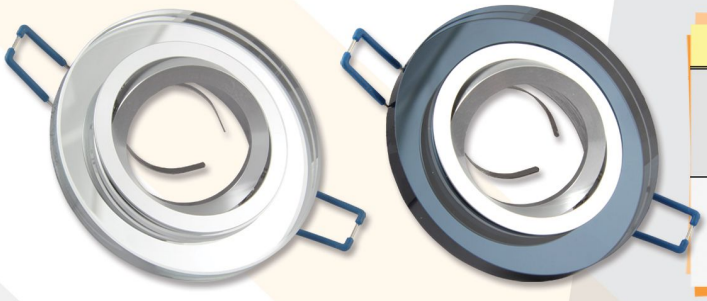

Index	Rodzaj	Kolor	Materiał	Klasa odporności	Gniazdo GU10	Otwór montażowy	Wymiary
1895	Ruchoma	Biały	Szkło + Aluminium	IP20	Brak	70 [mm]	ø95x 20 [mm]
1943	Ruchoma	Czarny	Szkło + Aluminium	IP20	Brak	70 [mm]	ø95x 20 [mm]

Index	Rodzaj	Kolor	Materiał	Klasa odporności	Gniazdo GU10	Otwór montażowy	Wymiary
1490	Ruchoma	Biały	Szkło + Aluminium	IP20	Brak	160 x 70 [mm]	180 x 90 x 25 [mm]
1491	Ruchoma	Czarny	Szkło + Aluminium	IP20	Brak	160 x 70 [mm]	180 x 90 x 25 [mm]

4572 - Gniazdo GU10

4571 - Gniazdo MR16

Żarówki LED VITA

Index	Moc	Barwa światła	Źródło światła	Trzonek	Jasność
1373	3,2W	2700K	6x SMD 2835	GU10	320lm
1372	3,2W	4000K	6x SMD 2835	GU10	320lm
1374	3,2W	6200K	6x SMD 2835	GU10	320lm
1233	5W	2700K	9x SMD 2835	GU10	500lm
1234	5W	4000K	9x SMD 2835	GU10	500lm
1235	5W	6200K	9x SMD 2835	GU10	500lm
3806	5W	4000K	9x SMD 2835	E27 (G45)	500lm
3802	5W	2700K	9x SMD 2835	E27 (G45)	500lm
3470	12W	4000K	14x SMD 2835	E27 (A60)	1200lm
3463	12W	2700K	14x SMD 2835	E27 (A60)	1200lm
3434	18W	4000K	20x SMD 2835	E27 (A65)	1800lm
3433	18W	2700K	20x SMD 2835	E27 (A65)	1800lm

Vita

VIP ELECTRO.PL
http://vipelectro.pl

Taśmy LED

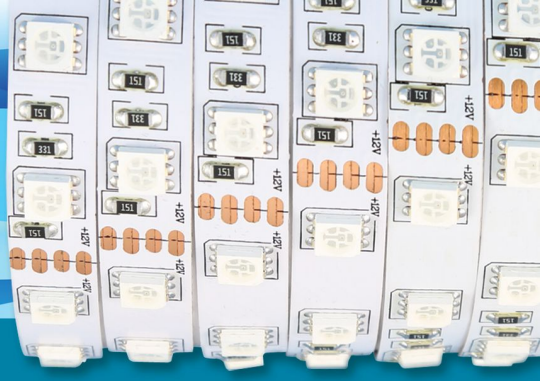

Taśmy 5050

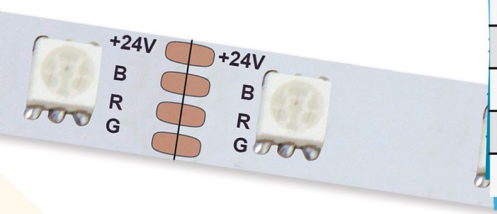

Index IP20	Index IP65	Barwa światła	Szerokość taśmy	Napięcie	Moc/m	Jasność /SMD	Ilość diod/m	Długość rolki
4535	2728	2700-3200K	10mm	12V DC	7,2W	14lm	30	5m
2738	2739	6200-6700K						
4459	2727	2700-3200K			14,4W		60	
3332	3306	4000-4500K						
2740	2741	6200-6700K						

Taśmy 5050 24V PREMIUM RGB

Index IP20	Index IP65	Barwa światła	Szerokość taśmy	Napięcie	Moc/m	Jasność /SMD	Ilość diod/m	Długość rolki
3708	-	RGB	10mm	24V DC	7,2W	9-10lm	30	5m
3709	-	RGB			14,4W		60	

Taśmy 5050 RGB

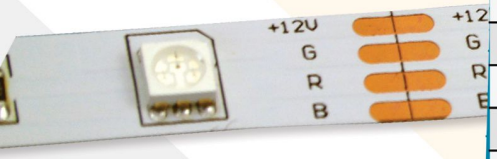

Index IP20	Index IP65	Barwa światła	Szerokość taśmy	Napięcie	Moc/m	Jasność /SMD	Ilość diod/m	Długość rolki
4220	2978	RGB	10mm	12V DC	7,2W	9-10lm	30	5m
4116	4117	RGB						10m
4113	-	RGB						20m
4112	-	RGB						40m
1713	0308	RGB			14,4W		60	5m
4118	4119	RGB						10m
4115	-	RGB						20m
4114	-	RGB						40m

Taśmy 5050 RGBW

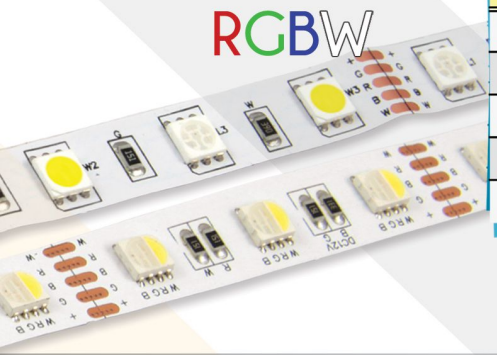

Index IP20	Barwa światła	Szerokość taśmy	Napięcie	Moc/m	Jasność /SMD	Ilość diod/m	Długość rolki
1406	RGB + WW	10mm	12V DC	14,4W	12lm	60	5m
4948	RGB+W						5m
4949	RGB+W						10m
1429	RGBWW	12mm		19,2W			5m
1428	RGBW						5m

Taśmy LED

system.pl

Taśmy 2835 PRESTIGE

Index IP20	Index IP65	Barwa światła	Szerokość taśmy	Napięcie	Moc/m	Jasność /SMD	Ilość diod/m	Długość rolki
3500	-	2700-3200K	10mm	12V DC	6W	24-26lm	60	5m
3501	-	4000-4500K						5m
3502	-	6200-6700K						5m
3503	-	4000-4500K						40m
3506	-	2700-3200K			12W		120	5m
3507	-	4000-4500K						5m
3508	-	6200-6700K						5m
3571	-	4000-4500K						40m

NAWET DO 5 LAT GWARANCJI PRODUCENTA

VIP ELECTRO.PL
http://vipelectro.pl

Taśmy LED

Taśmy 2835

Index IP20	Index IP65	Barwa światła	Szerokość taśmy	Napięcie	Moc/m	Jasność /SMD	Ilość diod/m	Długość rolki
5508	5511	2700-3200K	8mm	12V DC	4,6W	5-6lm	60	5m
5510	5513	4000-4500K						
5509	5512	6200-6700K						
5221	5222	Czerwony						
5223	-	Niebieski						

Taśmy 2835 PREMIUM

Index IP20	Index IP65	Barwa światła	Szerokość taśmy	Napięcie	Moc/m	Jasność /SMD	Ilość diod/m	Długość rolki
4894	0779	2700-3200K	8mm	12V DC	4,8W	9-10lm	60	5m
4186	0780	4000-4500K			4,8W		60	
4893	0781	6200-6700K			4,8W		60	
3706	3707	Czerwony			4,8W		60	
6087	6130	Niebieski			4,8W		60	
4896	0782	2700-3200K			9,6W		120	
0783	0784	4000-4500K			9,6W		120	
4897	0785	6200-6700K			9,6W		120	
1404	-	2700-3200			4,8W		60	40m
0786	-	4000-4500K			4,8W		60	
0787	-	6200-6700K			4,8W		60	
1402	-	2700-3200K			9,6W		120	
5639	-	4000-4500K			9,6W		120	
5640	-	6200-6700K			9,6W		120	

Profile LED

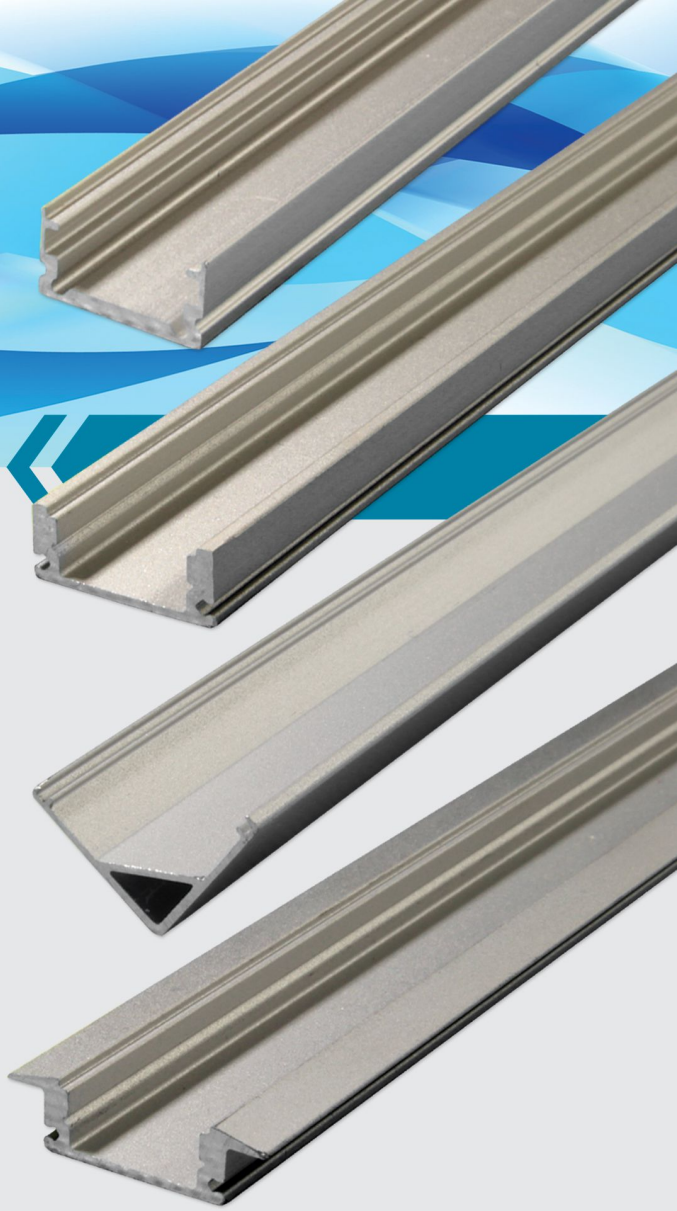

Profile MasterLED

Index	Zdjęcie	Kolor	Materiał	Długość	Wymiary
6027		Anodowany	Aluminium	2m	16 x 16 [mm]
6029		Anodowany	Aluminium	2m	17,4 x 7 [mm]
6026	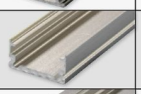	Anodowany	Aluminium	2m	13,2 x 7 [mm]
6028	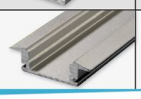	Anodowany	Aluminium	2m	24,7 x 7 [mm]

Klosze do profili MasterLED

Index	Zdjęcie	Kolor	Materiał	Długość
6032		Mleczny	PCV	2m
6033		Transparentny	PCV	2m
6036	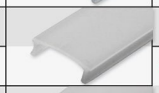	Mleczny	PCV	2m
6037		Transparentny	PCV	2m
6030	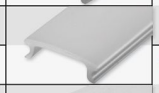	Mleczny	PCV	2m
6031		Transparentny	PCV	2m
6034		Mleczny	PCV	2m
6035		Transparentny	PCV	2m

Akcesoria

Taśmy

Index	Kolor Przekładki	Grubość	Szerokość	Długość
5254	Biała	1 [mm]	9 [mm]	5 [m]
7127	Zielona	0,8 [mm]	9 [mm]	10 [m]
3130	Granatowa	1 [mm]	9 [mm]	10 [m]

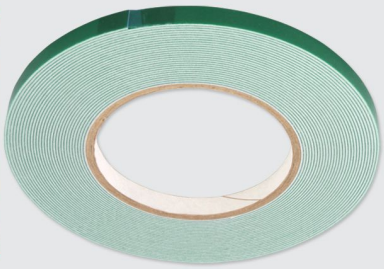

Zaślepki

Index	Zdjęcie	Kolor	Materiał
6039		Biały	PCV
6041		Biały	PCV
0979		Biały	PCV
6038		Transparentny	PCV
6040		Biały	PCV

Uchwyty

Index	Zdjęcie	Przeznaczenie	Materiał
6043		Profil Master LED kątowy	Metal
6044		Profil Master LED nawierzchniowy	Metal
6042		Profil Master LED slim	Metal

VIP ELECTRO.PL
http://vipelectro.pl

Profile LED

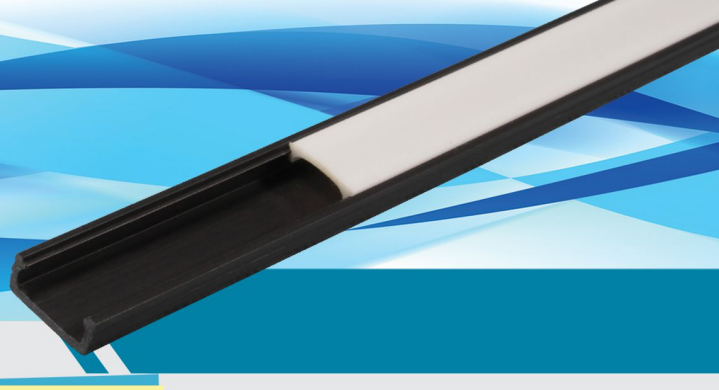

Profile PCV

Slick

Index	Zdjęcie	Kolor	Klosz	Materiał	Długość	Wymiary
0336		Biały	Mleczny	PCV	2m	16,1 x 6,7 [mm]
0335			Transparentny			
0448		Szary	Mleczny	PCV	2m	16,1 x 6,7 [mm]
0423			Transparentny			
0459	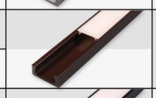	Brązowy	Mleczny	PCV	2m	16,1 x 6,7 [mm]
0450			Transparentny			
0317		Czarny	Mleczny	PCV	2m	16,1 x 6,7 [mm]
0332			Transparentny			

Slim

Index	Zdjęcie	Kolor	Klosz	Materiał	Długość	Wymiary
6968		Biały	Mleczny	PCV	1m	16 x 7 [mm]
3170			Transparentny			
6966		Biały	Mleczny	PCV	2m	16 x 7 [mm]
2432			Transparentny			
6867		Szary	Mleczny	PCV	1m	16 x 7 [mm]
3155			Transparentny			
3863		Szary	Mleczny	PCV	2m	16 x 7 [mm]
2405			Transparentny			
6864		Brązowy	Mleczny	PCV	1m	16 x 7 [mm]
2466			Transparentny			
6861		Brązowy	Mleczny	PCV	2m	16 x 7 [mm]
1599			Transparentny			
6967		Czarny	Mleczny	PCV	1m	16 x 7 [mm]
3147			Transparentny			
6868		Czarny	Mleczny	PCV	2m	16 x 7 [mm]
3148			Transparentny			

Corner

Index	Zdjęcie	Kolor	Klosz	Materiał	Długość	Wymiary
6860		Biały	Mleczny	PCV	1m	22 x 12 [mm]
2539			Transparentny			
6853		Biały	Mleczny	PCV	2m	22 x 12 [mm]
2554			Transparentny			
4857		Szary	Mleczny	PCV	1m	22 x 12 [mm]
2714			Transparentny			
4586		Szary	Mleczny	PCV	2m	22 x 12 [mm]
2144			Transparentny			
4725		Brązowy	Mleczny	PCV	1m	22 x 12 [mm]
2646			Transparentny			
4452		Brązowy	Mleczny	PCV	2m	22 x 12 [mm]
2647			Transparentny			
6859		Czarny	Mleczny	PCV	1m	22 x 12 [mm]
2653			Transparentny			
6845		Czarny	Mleczny	PCV	2m	22 x 12 [mm]
2658			Transparentny			

Akcesoria

Index	Zdjęcie	Kolor	Typ	Model	Materiał
3132		Biała	Pełna	Corner	PCV
3314		Brązowa	Pełna	Corner	PCV
3130		Czarna	Pełna	Corner	PCV
3310		Szara	Pełna	Corner	PCV
3124		Biała	Z otworem	Corner	PCV
3316		Brązowa	Z otworem	Corner	PCV
3123		Czarna	Z otworem	Corner	PCV
3315		Szara	Z otworem	Corner	PCV
0667		Biała	Z otworem	Slick	PCV
0669		Czarna	Z otworem	Slick	PCV
0668		Szara	Z otworem	Slick	PCV
3146		Biała	Pełna	Slim	PCV
3140		Brązowa	Pełna	Slim	PCV
3145		Czarna	Pełna	Slim	PCV
3142		Szara	Pełna	Slim	PCV
3144		Biała	Z otworem	Slim	PCV
3138		Brązowa	Z otworem	Slim	PCV
3143		Czarna	Z otworem	Slim	PCV
3139		Szara	Z otworem	Slim	PCV

Złączki do taśm LED

Złączki do taśm 8mm

Index		Długość przewodu	Wymiary
3416		-	16 x 12 x 5 [mm]
1182		-	45 x 45 x 5 [mm]
2948		-	27 x 27 x 5 [mm]
2364		-	45 x 30 x 5 [mm]
3418		16 [cm]	170 x 12 x 5 [mm]
3420		17 [cm]	170 x 12 x 5 [mm]
4143		15 [cm]	150 x 12 x 5 [mm]
6529		30 [cm]	300 x 12 x 5 [mm]

Złączki do taśm 10mm

Index		Długość przewodu	Wymiary
4455		-	15 x 15 x 5 [mm]
1183		-	50 x 50 x 5 [mm]
2368		-	30 x 30 x 5 [mm]
2362		-	50 x 30 x 5 [mm]
4457		15 [cm]	160 x 15 x 5 [mm]
4458		17 [cm]	170 x 15 x 5 [mm]
4144		16 [cm]	170 x 15 x 5 [mm]

Przewody do taśm

Index		Ilość żył	Długość rolki
6697		4	100 [m]
4974		5	100 [m]

Mocowania do taśm

Index		Zastosowanie
5953		Wkręt do mocowań
6700		Taśmy LED 8mm
6722		Taśmy Led 10mm

Złączki do taśm RGB

Index		Długość przewodu	Zastosowanie	Wymiary
3417		-	RGB	15 x 15 x 5 [mm]
3415		-	RGB	15 x 15 x 5 [mm]
1184		-	RGB	50 x 50 x 5 [mm]
2365		-	RGB	30 x 30 x 5 [mm]
2763		-	RGB	50 x 30 x 5 [mm]
2252		-	RGB	23 x 23 x 5 [mm]
2255		-	RGB	10 x 7 x 2 [mm]
4388		-	RGB	10 x 7 x 2 [mm]
3419		16 [cm]	RGB	100 x 13 x 5 [mm]
3421		17 [cm]	RGB	170 x 8 x 5 [mm]
2248		16 [cm]	RGB	160 x 13 x 5 [mm]
2251		10 [cm]	RGB	170 x 12 x 5 [mm]
2247		16 [cm]	RGB	160 x 12 x 5 [mm]
3596		12,5 [cm]	RGB	150 x 10 x 5 [mm]
4950		16 [cm]	RGBW	180 x 15 x 5 [mm]

Rozgałęźniki i przedłużacze RGB

Index		Długość przewodu	Dodatkowe
1511		30 [cm]	1x Gniazdo 4pin -> 2x Gniazdo 4pin
1512		30 [cm]	1x Gniazdo 4pin -> 3x Gniazdo 4pin
1513		30 [cm]	1x Gniazdo 4pin -> 4x Gniazdo 4pin
1481		50 [cm]	1x Gniazdo 4pin -> 1x Wtyk 4pin
1482		100 [cm]	1x Gniazdo 4pin -> 1x Wtyk 4pin
1483		250 [cm]	1x Gniazdo 4pin -> 1x Wtyk 4pin
1484		500 [cm]	1x Gniazdo 4pin -> 1x Wtyk 4pin

VIP ELECTRO.PL
http://vipelectro.pl

Złączki DC

Gniazda DC

Index		Długość przewodu	Wymiar gniazda DC
1262		-	5,5/2,1 [mm]
6563		-	5,5/2,1 [mm]
1900		13 [cm]	5,5/2,1 [mm]
1108		50 [cm]	5,5/2,1 [mm]
1110		50 [cm]	5,5/2,5 [mm]
1107		150 [cm]	5,5/2,1 [mm]
1109		150 [cm]	5,5/2,5 [mm]

Wtyki DC

Index		Długość przewodu	Wymiar gniazda DC
3311		-	5,5/2,1 [mm]
1260	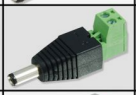	-	5,5/2,1 [mm]
6427		-	5,5/2,1 [mm]
1899		13 [cm]	5,5/2,1 [mm]
1104		50 [cm]	5,5/2,1 [mm]
1102		150 [cm]	5,5/2,1 [mm]
1105		150 [cm]	5,5/2,1 [mm]
1103		150 [cm]	5,5/2,5 [mm]
1106		150 [cm]	5,5/2,5 [mm]

Rozgałęźniki i przedłużacze

Index		Długość przewodu	Wymiar gniazd i wtyków DC
4141		40 [cm]	5,5/2,1 [mm]
1756		30 [cm]	5,5/2,1 [mm]
0153		30 [cm]	5,5/2,1 [mm]
4142		30 [cm]	5,5/2,1 [mm]

Przewody dwużyłowe

Index		Przewodnik	Długość rolki
3494		CU 2x 0,35 [mm]	100 [m]
4413		CU 2x 0,35 [mm]	100 [m]

Moduły LED GOQ

SAMSUNG 2835 SMD

Index	Napiecie wejściowe	Moc	Barwa światła	Źródło światła	Klasa odporności	Klosz	Jasność	Długość przewodu	Wymiary
2523	12V DC	0,72W	3000K	3x Samsung 2835 SMD	IP68	Dyfuzyjny (szroniony)	68lm	100 [mm]	66 x 15 x 8,5 [mm]
5854	12V DC	0,72W	6500K	3x Samsung 2835 SMD	IP68	Dyfuzyjny (szroniony)	72lm	100 [mm]	66 x 15 x 8,5 [mm]

SAMSUNG 5252 SMD

Index	Napiecie wejściowe	Moc	Barwa światła	Źródło światła	Klasa odporności	Klosz	Jasność	Długość przewodu	Wymiary
2524	12V DC	0,72W	Czerwona	3x Samsung 5252 SMD	IP68	Przezroczysty	6,6lm	100 [mm]	66 x 15 x 8,5 [mm]
2903	12V DC	0,72W	Zielona	3x Samsung 5252 SMD	IP68	Przezroczysty	13,5lm	100 [mm]	66 x 15 x 8,5 [mm]
2526	12V DC	0,72W	Niebieska	3x Samsung 5252 SMD	IP68	Przezroczysty	3,3lm	100 [mm]	66 x 15 x 8,5 [mm]
2525	12V DC	0,72W	RGB	3x Samsung 5252 SMD	IP68	Przezroczysty	6,6lm(R) 13,5lm(G) 3,3lm(B)	100 [mm]	66 x 15 x 8,5 [mm]

SAMSUNG 5630 SMD

Index	Napiecie wejściowe	Moc	Barwa światła	Źródło światła	Klasa odporności	Klosz	Jasność	Długość przewodu	Wymiary
5889	12V DC	1,08W	6500K	3x Samsung 5630 SMD	IP68	Przezroczysty	120lm	100 [mm]	66 x 15 x 8,5 [mm]

VIP ELECTRO.PL
http://vipelectro.pl

Sterowniki LED

STEROWNIKI DO TAŚM LED RGB

Index	Zdjecie	Moc max.	Natężenie max.	Napiecie wyjściowe	Sposób komunikacji	Wymiary	Dodatkowe
4932		72W	6A	12V DC	IR	63 x 35 x 22 [mm]	Pilot 24 przyciski
2237		72W	6A	12V DC	IR	63 x 35 x 22 [mm]	Pilot 44 przyciski
3053		72W	6A	12V DC	IR	170 x 6 x 10 [mm]	Pilot 24 przyciski
2809		144W	12A	12-24V DC	IR	102 x 64 x 22 [mm]	Pilot 24 przyciski
1473	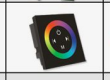	144W	12A	12-24V DC	-	86 x 86 x 36 [mm]	Dotykowy panel
1488	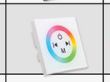	144W	12A	12-24V DC	-	86 x 86 x 36 [mm]	Dotykowy panel
1489		216W	18A	12-24V DC	RF	85 x 45 x 24 [mm]	Dotykowy pilot
1492		216W	18A	12-24V DC	RF	85 x 45 x 24 [mm]	Dotykowy pilot
3842		216W	18A	12-24V DC	RF	102 x 63 x 23 [mm]	Dotykowy pilot
3844		216W	18A	12-24V DC	RF	80 x 64 x 24 [mm]	Dotykowy pilot
4936		72W	6A	12-24V DC	RF	165 x 13 x 5 [mm]	Dotykowy pilot
5598		216W	18A	12-24V DC	RF	85 x 45 x 23 [mm]	Dotykowy pilot
3111		144W	12A	12-24V DC	RF	130 x 64 x 24 [mm]	Pilot 20 przycisków

STEROWNIKI DO TAŚM LED RGBW

Index	Zdjecie	Moc max.	Natężenie max.	Napiecie wyjściowe	Sposób komunikacji	Wymiary	Dodatkowe
2236		96W	8A	5-24V DC	IR	61 x 35 x 22 [mm]	Pilot 40 przyciski

STEROWNIKI DO TAŚM LED LUNO

4 - strefowe

Index	Zdjecie	Moc max.	Natężenie max.	Napiecie wyjściowe	Sposób komunikacji	Wymiary	Dodatkowe
1097		-	-	-	RF	120 x 52 x 20 [mm]	Pilot
4933		216W	18A	12-24V DC	RF	85 x 45 x 23 [mm]	RGB
1098		288W	24A	12-24V DC	RF	85 x 45 x 23 [mm]	RGBW

Ściemniacze LED

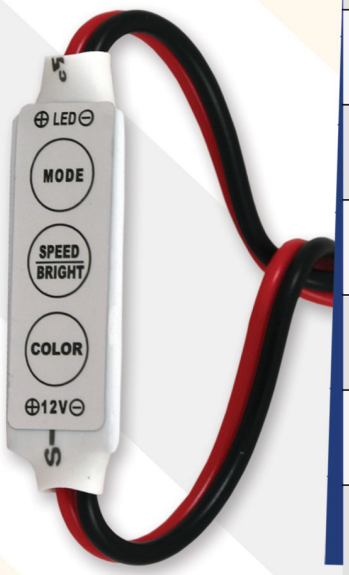

Index	Zdjęcie	Moc max.	Natężenie max.	Napięcie wyjściowe	Sposób komunikacji	Wymiary	Dodatkowe
4470		72W	6A	12-24V DC	IR	50 x 36 x 23 [mm]	Pilot 12 przycisków
4935		72W	6A	12-24V DC	IR	160 x 22 x 12 [mm]	Pilot 12 przycisków
1052		96W	8A	12-24V DC	IR	88 x 88 x 50 [mm]	Pilot 12 przycisków
2240		96W	8A	5-24V DC	-	89 x 60 x 55 [mm]	Pokrętło sterujące
4471		48W	4A	12-24V DC	-	400 x 35 x 35 [mm]	Pokrętło sterujące
6093		48W	4A	12-24V DC		400 x 35 x 35 [mm]	Pokrętło sterujące
1053		48W	4A	12-24V DC	-	270 x 20 x 10 [mm]	Dotykowy przycisk
2764		72W	6A	12-24V DC	-	225 x 11 x 5 [mm]	-
2765		72W	6A	12-14V DC	-	225 x 14 x 5 [mm]	-
2239		96W	8A	12-24V DC	RF	100 x 57 x 34 [mm]	Pilot 3 przyciski
4472		240W	20A	12-24V DC	RF	80 x 64 x 24 [mm]	Pilot 3 przyciski
0640		144W	6A	5-24V DC	RF	50 x 12 x 5 [mm]	Pilot 11 przycisków

VIP ELECTRO.PL
http://vipelectro.pl

Zasilacze

Desktop

Index	Moc	Natężenie	Napięcie	Wymiary	Wtyk DC	Wtyk przewodu
4753	24W	2A	12V DC	95 x 50 x 30 [mm]	2.1/5.5 [mm]	2 pin
0135	36W	3A	12V DC	115 x 50 x 30 [mm]	2.1/5.5 [mm]	3 pin
4752	36W	3A	12V DC	125 x 50 x 30 [mm]	2.1/5.5 [mm]	2 pin
1119	48W	4A	12V DC	133 x 60 x 34 [mm]	2.1/5.5 [mm]	3 pin
3233	60W	5A	12V DC	133 x 60 x 34 [mm]	2.1/5.5 [mm]	3 pin
3204	60W	5A	12V DC	125 x 55 x 35 [mm]	2.1/5.5 [mm]	2 pin
5424	72W	6A	12V DC	130 x 60 x 35 [mm]	2.1/5.5 [mm]	3 pin
3203	72W	6A	12V DC	125 x 50 x 30 [mm]	2.1/5.5 [mm]	2 pin
4395	84W	7A	12V DC	150 x 60 x 35 [mm]	2.1/5.5 [mm]	3 pin
4396	120W	10A	12V DC	170 x 65 x 38 [mm]	2.1/5.5 [mm]	3 pin
2758	120W	10A	12V DC	170 x 65 x 38 [mm]	2.5/5.5 [mm]	3 pin
2708	48W	2A	24V DC	135 x 65 x 40 [mm]	2.1/5.5 [mm]	3 pin
4649	72W	3A	24V DC	110 x 50 x 30 [mm]	2.5/5.5 [mm]	3 pin

Wtyczkowe

Index	Moc	Natężenie	Napiecie	Wymiary	Wtyk DC
0130	12W	1A	12V DC	75 x 80 x 25 [mm]	2.1/5.5 [mm]
2073	18W	1,5A	12V DC	80 x 50 x 65 [mm]	2.1/5.5 [mm]
0132	24W	2A	12V DC	85 x 48 x 36 [mm]	2.1/5.5 [mm]
0138#	10W	2A	5V DC	75 x 80 x 25 [mm]	2.1/5.5 [mm]
0139	15W	3A	5V DC	75 x 80 x 25 [mm]	2.1/5.5 [mm]
4397	20W	4A	5V DC	80 x 70 x 45 [mm]	2.1/5.5 [mm]
2847	22W	1,2A	18V DC	80 x 75 x 35 [mm]	2.1/5.5 [mm]
2711	24W	1A	24V DC	80 x 75 x 35 [mm]	2.1/5.5 [mm]

Zasilacze LED IP20

Index	Moc	Natężenie	Napięcie	Wymiary
4883	12W	1A	12V DC	70 x 39 x 31 [mm]
4882	15W	1,25A	12V DC	80 x 48 x 20 [mm]
3394	25W	2,1A	12V DC	85 x 58 x 33 [mm]
3116	35W	3A	12V DC	110 x 77 x 37 [mm]
4192	40W	3,3A	12V DC	110 x 78 x 36 [mm]
4884	50W	4,16A	12V DC	110 x 78 x 37 [mm]
3117	60W	5A	12V DC	110 x 77 x 37 [mm]
4885	75W	6,25A	12V DC	160 x 98 x 42 [mm]
3118	100W	8A	12V DC	160 x 98 x 42 [mm]
3064	120W	10A	12V DC	199 x 98 x 42 [mm]
3063	150W	12,5A	12V DC	199 x 98 x 43 [mm]
3119	200W	16A	12V DC	200 x 97 x 44 [mm]
4886	250W	20,83A	12V DC	200 x 110 x 51 [mm]
1042	300W	25A	12V DC	200 x 110 x 50 [mm]
1043	350W	29,16A	12V DC	215 x 115 x 50 [mm]
1033	400W	33A	12V DC	215 x 114 x 50 [mm]
1035	500W	41A	12V DC	242 x 124 x 67 [mm]

Index	Moc	Natężenie	Napięcie	Wymiary
5951	60W	2,5A	24V	111 x 78 x 36 [mm]
5952	100W	4,2A	24V	160 x 98 x 42 [mm]
5954	200W	8,3A	24V	199 x 98 x 42 [mm]

Index	Zdjęcie	Moc	Natężenie	Napięcie	Wymiary
1057		60W	5A	12V DC	160 x 40 x 33 [mm]
1059		100W	8,3A	12V DC	187 x 47 x 35 [mm]
1060		120W	10A	12V DC	187 x 47 x 35 [mm]
1061		150W	12,5A	12V DC	200 x 59 x 40 [mm]
1062		200W	16,7A	12V DC	200 x 59 x 40 [mm]
1063		250W	20A	12V DC	223 x 70 x 40 [mm]
1064		360W	30A	12V DC	325 x 70 x 40 [mm]

Index	Moc	Natężenie	Napięcie	Wymiary
0168	24W	2A	12V DC	170 x 18 x 17 [mm]
0182	36W	3A	12V DC	260 x 18 x 17 [mm]
0272	48W	4A	12V DC	260 x 18 x 17 [mm]
0278	60W	5A	12V DC	290 x 18 x 17 [mm]

Index	Zdjęcie	Moc	Natężenie	Napięcie	Wymiary
3319		5W	0,4A	12V DC	55 x 27,5 x 22 [mm]
3341		9W	0,75A	12V DC	66 x 33 x 23 [mm]
1111		12W	1A	12V DC	80 x 32 x 22 [mm]

VIP ELECTRO.PL
http://vipelectro.pl

Zasilacze LED IP67

Zasilacze IP67

Index	Moc	Natężenie	Napięcie	Wymiary
4887	10W	0,83A	12V DC	117 x 30 x 20 [mm]
4888	15W	1,25A	12V DC	117 x 30 x 20 [mm]
3120	20W	1,7A	12V DC	183 x 30 x 20 [mm]
3121	30W	2,5A	12V DC	220 x 30 x 20 [mm]
4889	45W	3,75A	12V DC	180 x 45 x 35 [mm]
3587	50W	4,16A	12V DC	180 x 45 x 35 [mm]
3122	60W	5A	12V DC	205 x 45 x 35 [mm]
3588	80W	6,66A	12V DC	180 x 70 x 45 [mm]
3589	100W	8,33A	12V DC	200 x 72 x 45 [mm]
3590	150W	12,5A	12V DC	230 x 70 x 45 [mm]
3591	200W	16,66A	12V DC	235 x 127 x 55 [mm]

Zasilacze dopuszkowe

Index	Moc	Natężenie	Napięcie	Wymiary
1214	10W	0,83A	12V DC	Ø58 x 25 [mm]
1216	15W	1,25A	12V DC	Ø58 x 25 [mm]
1217	20W	1,66A	12V DC	Ø58 x 25 [mm]

CZUJNIKI RUCHU

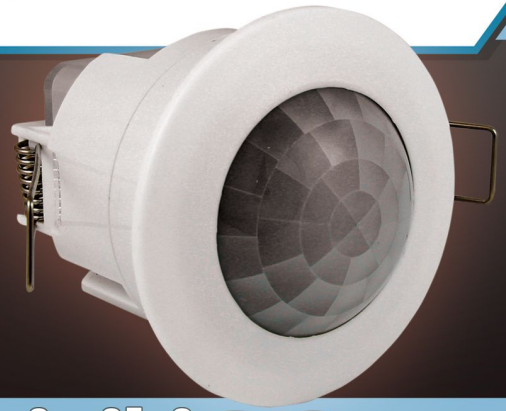

Czujniki PIR

Index	Zdjecie	Czułość światła	Czas świecenia	Odległość detekcji	Max. Obciążenie	Zasięg detekcji	Detekcja ruchu	Wymiary
4991		3/2000 LUX (do wyboru)	10s-7min (do wyboru)	Max 12m (<24°C)	1200W	180°	0,6-1,5 m/s	85 x 70 x 90 [mm]
4992		3/2000 LUX (do wyboru)	10s-7min (do wyboru)	Max 12m (<24°C)	1200W	180°	0,6-1,5 m/s	85 x 70 x 90 [mm]
4989		3/2000 LUX (do wyboru)	10s-7min (do wyboru)	Max 10m (<24°C)	1200W	140°	0,6-1,5 m/s	80 x 80 x 34 [mm]
4987		10/2000 LUX (do wyboru)	5s, 10s, 1min, 3min, 5min, 8min (do wyboru)	3m/6m (do wyboru) (<24°C)	800W	120°/360°	0,6-1,5 m/s	55,4 x 25,5 x 36,8 [mm]
4990		3/2000 LUX (do wyboru)	10s-7min (do wyboru)	Max 6m (<24°C)	1100W	360°	0,6-1,5 m/s	⌀115 x 58 [mm]
4993		3/2000 LUX (do wyboru)	10s-7min (do wyboru)	Max 6m (<24°C)	1200W	360°	0,6-1,5 m/s	⌀76 x 75,6 [mm]
1160		3/30/300 LUX (do wyboru)	10s-15min (do wyboru)	Max 6m (<24°C)	1000W	360°	0,6-1,5 m/s	⌀115 x 25 [mm]

Czujniki mikrofalowe

Index	Zdjecie	Czułość światła	Czas świecenia	Odległość detekcji	Max. Obciążenie	Zasięg detekcji	Detekcja ruchu	Wymiary
4988		3/2000 LUX (do wyboru)	10s-12min (do wyboru)	1-10m (do wyboru) (<24°C)	1200W	360°	0,6-1,5 m/s	70 x 40 x 40 [mm]

VIP ELECTRO.PL
http://vipelectro.pl

O NAS / ABOUT US:

Ponad 20-letnie doświadczenie w branży poskutkowało założeniem firmy LVT w 2010 r. Jesteśmy oficjalnym importerem i dystrybutorem marek MASTER LED, MASTER CAR oraz VL System. Współpracujemy tylko ze sprawdzonymi producentami, którzy prosperują i posiadają wieloletnie doświadczenie na rynku azjatyckim. Nasz dział kontroli jakości dba o to aby produkty spełniały normy jakościowe. Naszymi odbiorcami są podmioty gospodarcze z branży elektrotechnicznej i elektronicznej zarówno na rynku Polskim jak i Europejskim. Dla naszych stałych klientów oferujemy również kompleksowy import na zasadzie OEM, dzięki któremu nasz kontrahent dostaje towar dopasowany do jego wymagań oraz potrzeb. Wszystkie nasze produkty cechują się niską awaryjnością oraz wszelkimi niezbędnymi certyfikatami jakości. Oferujemy bardzo dobre wsparcie pozakupowe dla naszych kontrahentów. W naszej ofercie można znaleźć zarówno produkty do użytku domowego, biurowego jak i również na inwestycje.

Over 20 years of our experience led us to establish LVT company in 2001. We're the official distributor of MASTER LED, MASTER CAR, and VL system brands. We cooperate with reliable factories, which prosper on the asian market for many years. Our quality control team makes sure all of our products are flawless and top notch. We supply business entities on Polish and European markets. For our loyal customers we offer complex OEM import services. Our customers always get goods which meet their demand and needs. All our products have all the necessary quality certificates and low failure rates. We pay close attention to our support team, providing you with the best possible experience. We offer products for both home and office usage, expanding with a branch of products designed for lighting projects with longer warranty service.

Более чем 20 лет опыта работы в отрасли электротоваров привели нас к созданию компании LVT в 2010 году. Мы являемся официальным импортером и дистрибьютором таких брендов как MASTER LED, MASTER CAR, а также VL System. Мы работаем только с проверенными производителями, которые имеют многолетний опыт работы и занимают лидирующие позиции на азиатском рынке. Наш отдел контроля качества следит за тем, чтобы товар соответствовал всем стандартам и нормам качества. Нашими клиентами являются организации и подрячики как на Польском, так и на Европейском рынках. Для наших постоянных клиентов мы предоставляем полный спектр услуг по принципу OEM, благодаря чему, наш заказчик всегда получает товар, который полностью отвечает его требованиям. Все наши продукты характеризуются высокой надежностью, а также сопровождаются всеми необходимыми сертификатами качества. Мы предлагаем гарантийную и послепродажную поддержку для наших клиентов. В ассортименте компании LVT вы найдете товары для дома и офиса, а также для проектов в которых необходим длительный гарантийный сервис и повышенное качество.

SKONTAKTUJ SIĘ Z NAMI (HURTOWNIA) / CONTACT US (SALES):

Telefon / Phone nr.:
+48 58 500 00 20

E-Mail:
sklep@vipelectro.pl

Strona internetowa / website:
vipelectro.pl

SKONTAKTUJ SIĘ Z NAMI (INWESTYCJE) / CONTACT US (PROJECTS):

E-Mail:
vlsystem@vlsystem.pl

Strona internetowa / website:
vlsystem.pl

ADRES / ADDRESS:

Ul. Piecewska 19
80-288, Gdańsk

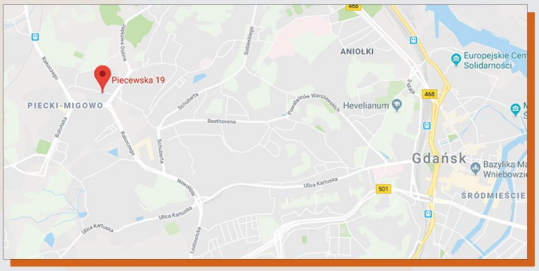

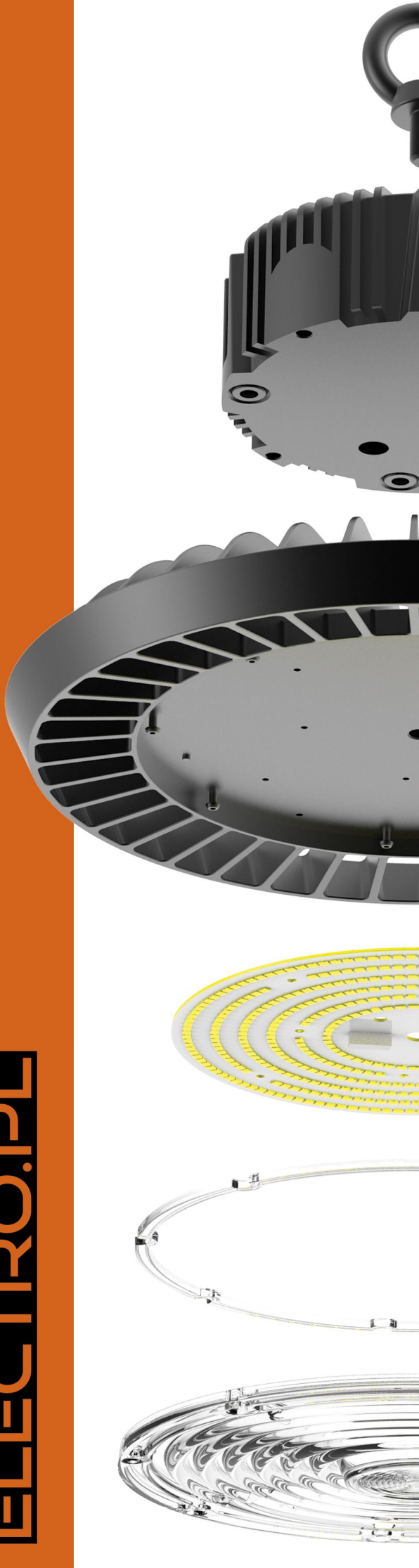

VIP ELECTRO.PL